

AREE URBANIZZATE A RISCHIO IDRAULICO ELENCO AREE SENSIBILI	
N.	Denominazione
1	VIA MESSINA INCROCIO: Via J. Kennedy - Via Etna - Via Aldisio - Via Madonna Del Riparo - Corso Umberto I
2	VIALE J. KENNEDY INCROCIO: Zona Artigianale - Via On. Salvatore Leanza - Via Messina
3	VIALE SARDEGNA INCROCIO: Via Vittorio Bottego
4	VIALE CAVALLIERI DI VITTORIO VENETO INCROCIO: Viale Indipendenza - Via Bellini - Viale Catania - Corso Umberto I - Via Marconi
5	VIA SANTI INCROCIO: Piazza Croce - Piazza S. Vito - Piazza Giorgi
6	CORSO UMBERTO I INCROCIO: Via Messina - Piazza N. Spedalieri - Via Annunziata - Via Cavallotti - Via Santi
7	VIA ROMA INCROCIO: Via Arcangelo Spedalieri
8	VIA CARDINALE DE LUCA INCROCIO: Via Roma - Via Benedetto Radice - Via Martiri di via Fani - Via Palermo
9	VIA SIMETO INCROCIO: Via G. Yersazzano
10	VIA FRANCESCO CILEA INCROCIO: Via Amedeo Duca D'Asota - Via Simeto - Viale Regina Margherita
11	VIA PIER SANTI MATTARELLA INCROCIO: Via Fontanelle
12	VIA G. B. FERGOLISI INCROCIO: Via Amedeo Modigliani
13	VIA PALERMO INCROCIO: Via Don Luigi Sturzo - Via Piano Dami - Viale Regina Margherita

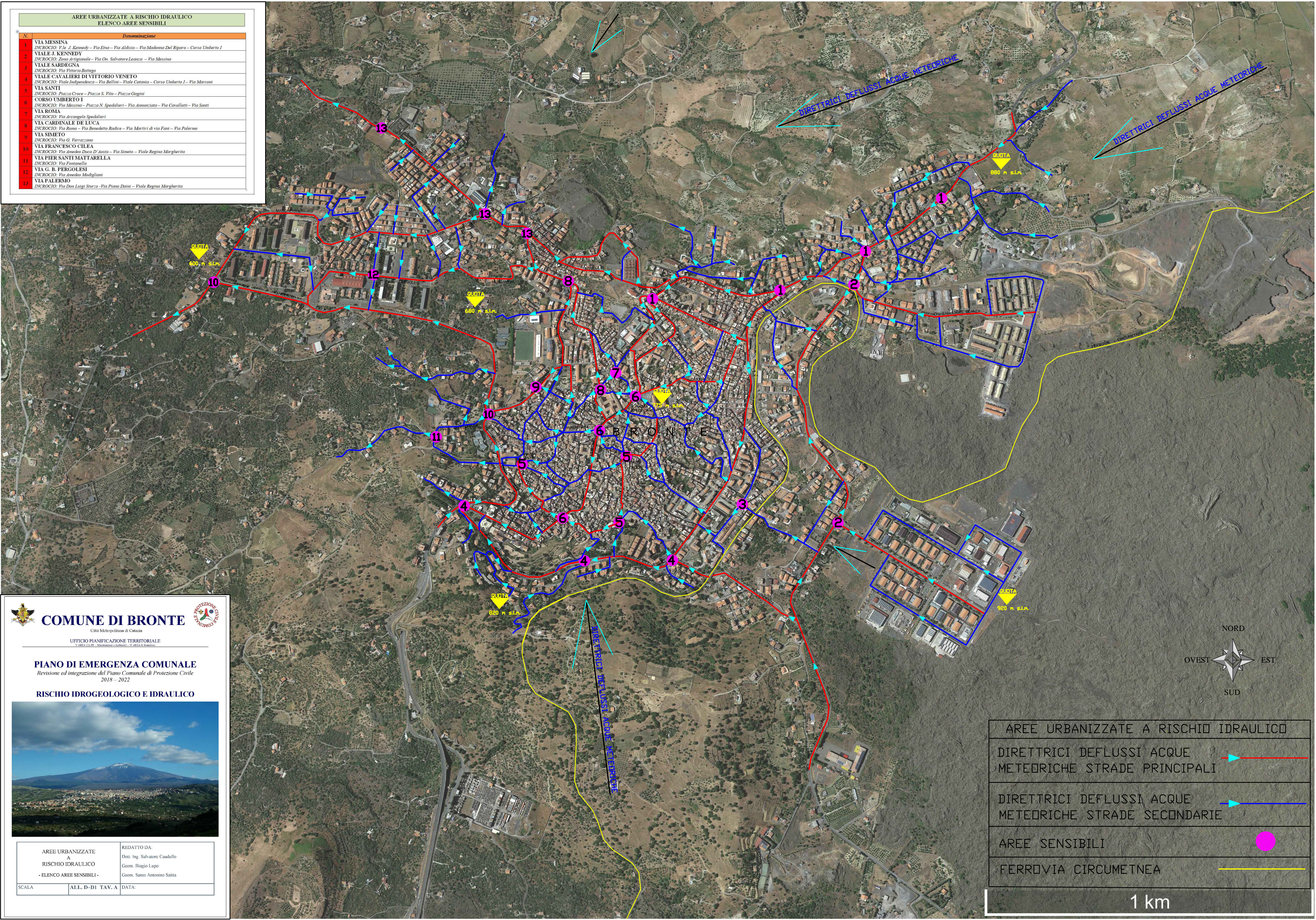

COMUNE DI BRONTE
Città Metropolitana di Catania

UFFICIO PIANIFICAZIONE TERRITORIALE
V. AREA U.S.P. - Montebello (Siracusa) - V. AREA S. GIACOMO

PIANO DI EMERGENZA COMUNALE
Revisione ed integrazione del Piano Comunale di Protezione Civile
2018 - 2022

RISCHIO IDROGEOLOGICO E IDRAULICO

AREE URBANIZZATE A RISCHIO IDRAULICO - ELENCO AREE SENSIBILI	REDATTO DA: Geom. Ing. Salvatore Caudullo Geom. Biagio Lapo Geom. Santo Antonio Saitta
SCALA	ALL. D-DI TAV. A DATA:

AREE URBANIZZATE A RISCHIO IDRAULICO	
DIRETTRICI DEFLUSSI ACQUE METEORICHE STRADE PRINCIPALI	▶ —
DIRETTRICI DEFLUSSI ACQUE METEORICHE STRADE SECONDARIE	▶ —
AREE SENSIBILI	● ●
FERROVIA CIRCUMETNEA	— —

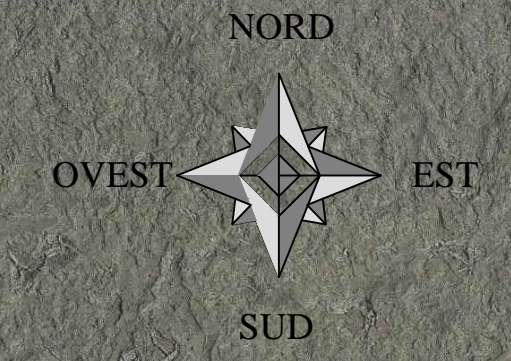

1 km