LEGENDA

CANCELLI

1-C V.le Catania v.le cav vitt veneto
2-C Via a.duca d'aosta -via Mattarella
3-C Piazza Gaggini
4-C EX SB Bronte Sciara Vecchia Km 2,93
5-C Via Mattarella-Strada comunale Quintarate Fontanazze
6-C Via Caravaggio-Via Mongibello
7-C Via Messina-Via Bradolini
8-C EX SB BronteStuara -S.Venera Km 3,73-Ex SB Canalaci
9-C EX SB Bronte Stuara Km 5,47-EX SBCanalaci Cantera
10-C SS 284 Via Messina
11-C SS 284 Km 11,00
12-C Strada comunale Piano palo Rivoglia Zucca (C.da Difesa-Rivoglia
13-C Ponte su Torrente Serravalle
14-C Ponte Passopaglia
15-C Reggia Trazzera Troina Bronte (C.da Carbonara
16-C Ex SR Bronte Passopaglia (Torrente Acquavena)
17-C EX SB n 9 Placa Viscusi (Bivio Fatt.Viscusi-Acquavena)
18-C Strada comunale Gioitto Macchiafava (C.da Gioitto)
19-C EX SR Bronte Passopaglia Km 2,18 da Ponte Passopaglia)
20-C EX SB Scalavecchia Ricchigia-EX SB Duepalmenti Passopaglia)
21-C SP 94 EX SB Grotta Badia Cardà
22-C SS 120-Km 175,10 (C.da Edera Fioritta)
23-C Strada comunale Canalotto Piano DainiS.Nicola N.Idraulico
24-C SS 120-SP 87 Ponte Bolo-Case Serra N.idraulico
25-C SP 87 17/III Bivio Cantera N.Idraulico
26-C EX SR Maniace Serravalle Semantile S.Andrea Ponte Vallone Bazitta N.Idraulico

LEGENDA

TIPOLOGIA

- Crollo e/o ribaltamento
- Colamento rapido
- Sprofondamento
- Scorrimento
- Frana complessa
- Espansione laterale o deformazione gravitativa (DGPV)
- Colamento lento
- Area a franosità diffusa
- Deformazione superficiale lenta
- Calanco
- Dissesti conseguenti ad erosione accelerata
- Stato d'attenzione
- Nodi

STATO DI ATTIVITA'

- Attivo
- Inattivo
- Quiescente
- Stabilizzato artificialmente o naturalmente
- Area antropizzata

QUADRO D'UNIONE

	Castello Maniace 612200 Maniace 624170 Cesarò 612130		
	Bolo Forestiere 612140	Maletto 622150	M.Pomiciaro 612160
Serra di Vino 624010	Bronte Ovest 624020	Bronte Est 624030	M.Etna 624040
	Randazzo 624060	M.Minardo 624070	M.Finocchio Sup. 624080

COMUNE DI BRONTE

PROVINCIA DI CATANIA

PIANO COMUNALE DI PROTEZIONE CIVILE
PER IL RISCHIO IDROGEOLOGICO
REVISIONE E COMPLETAMENTO

CARTA DEI RISCHI
CON
CANCELLI

I PROGETTISTI:
Dott. Ing. Salvatore Caudullo
Geom. Angelo Spitaleri
Geom. Biagio Lupo

I GEOLOGI
Dott. GIOVANNI CAVALLARO
Dott. SALVATORE MELI

SCALA 1:10000

DATA:Revisione e Completamento Novembre 2016
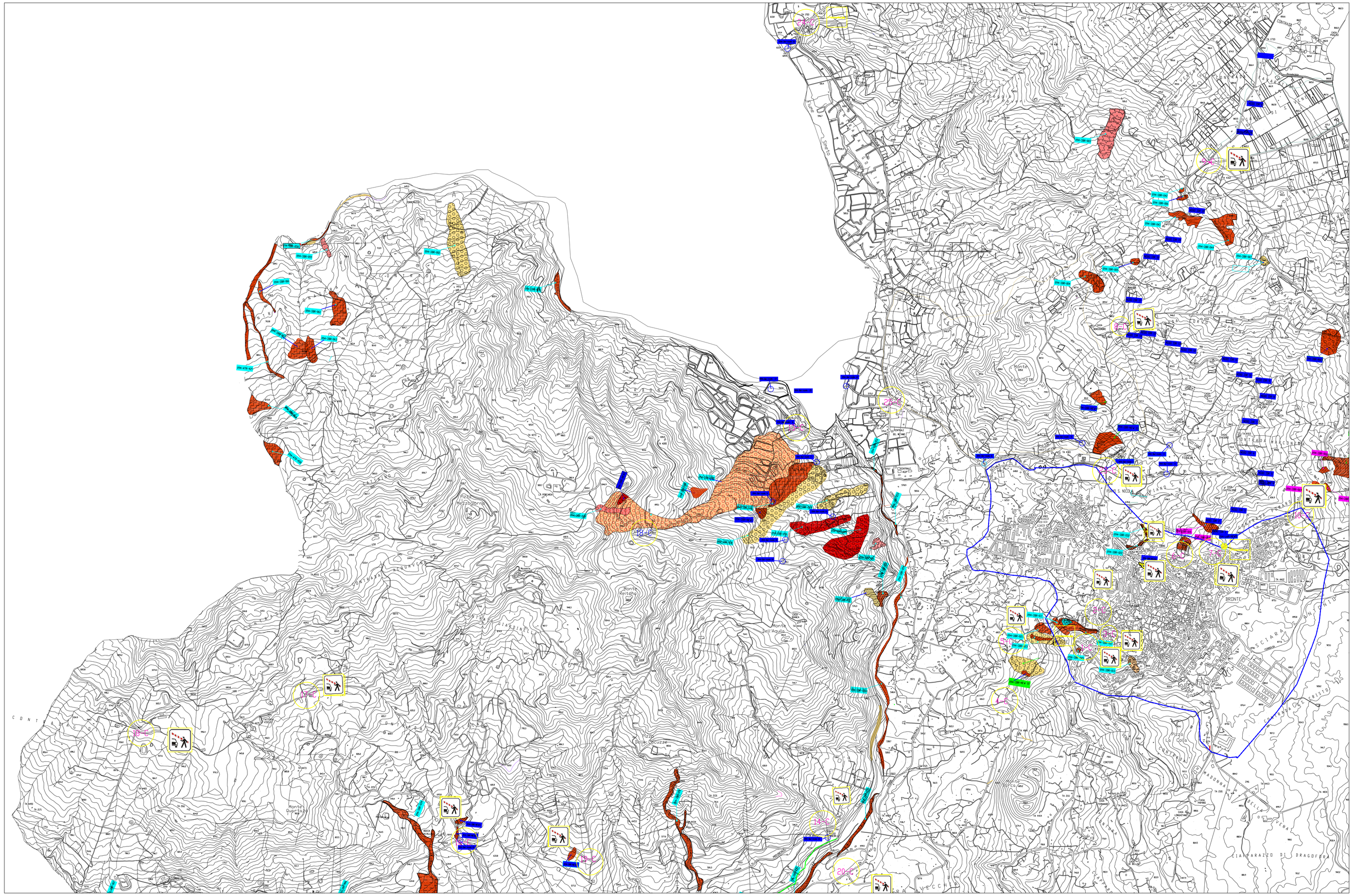
TAV. 4