

LEGENDA
LIVELLI DI PERICOLOSITA'

- P0 basso
- P1 moderato
- P2 medio
- P3 elevato
- P4 molto elevato
- Sito d'attenzione

SCHEDA FRANE PERICOLOSITA'

- BASSA
- MODERATA
- ELEVATA
- MOLTO ELEVATA

SCHEDA FRANE RISCHIO TOTALE

- BASSO -
- BASSO +
- MODERATO -
- MODERATO +
- ELEVATO -
- ELEVATO +
- MOLTO ELEVATO -
- MOLTO ELEVATO +

LIVELLI DI RISCHIO

- R1 moderato
- R2 medio
- R3 elevato
- R4 molto elevato

VALORI DEL RISCHIO IDRAULICO

- R1 rischio moderato
- R2 rischio medio
- R3 rischio elevato
- R4 rischio molto elevato

SCHEDA IDRO RISCHIO TOTALE

- BASSO
- MODERATO
- ELEVATO

SCHEDA SITO DI ATTENZIONE PER CRITICITA' FRAMA CONTRADA FONTANELLE
COORDINATE GAUSS BOAGA ROMA 40: X/E 2504334; Y/N 4181941

INFORMAZIONI DI DETTAGLIO E SCENARIO DI EVENTO

DENOMINAZIONE AREA CRITICA : CONTRADA FONTANELLE		Breve descrizione: ATTIVITA' A MODERATA RISCHIO GEOMORFOLOGICO MODERATO	
CRITICITA' PER:	frano <input checked="" type="checkbox"/> SOLIFLUSSO	inondazione <input type="checkbox"/>	
		moreggiata <input type="checkbox"/>	
		alloggiamento <input type="checkbox"/>	
PRECEDENTI (S/N)	S	Monitoraggio a vista <input type="checkbox"/>	Monitoraggio strumentale <input type="checkbox"/>
PAI: PERICOLOSITA'	P1	Frequenti <input type="checkbox"/>	Occasionali <input type="checkbox"/>
PAI: RISCHIO	R1	n.ro rif.	scheda (S/N)
Aggiornamento	IN CORSO	n.ro rif.	scheda (S/N)
DRPG: PERICOLOSITA'(B.M.E.ME)		n.ro rif.	scheda (S/N)
DRPG: RISCHIO SPECIFICO '(B.M.E.ME)			
DRPG: RISCHIO TOTALE (B.M.E.ME)			
Aggiornamento			

EDIFICI		BENI COINVOLTI	
		ABITANTI	
Civile abitazione N°	Residenti autosufficienti N°	Statale	<input checked="" type="checkbox"/> VIABILITA' INTERESSATA
Attività produttive N°	Residenti con handicapp N°	Provinciale	<input type="checkbox"/>
Totitici/strategici N°	Residenti eletti N°	Comunale	<input checked="" type="checkbox"/>
Attività commerciali N°	Residenti con gravi patologie Altro	Edifici sensibili N°	4 TOT. ABIT. RESIDENTI N°
Edifici sensibili N°	4 TOT. ABIT. RESIDENTI N°		Note:
TOT. EDIFICI N°	14	TOT. RES. DA EVACUARE N°	

LA FRANA È INSERITA IN UN CONTESTO TERRITORIALE INTERESSATO DA DIVERSE FRANE PIU' O MENO IMPORTANTI. NEL PARTICOLARE SI TRATTA DI UN MOVIMENTO FRANOSO SUPERFICIALE STAGIONALE.

MODELLO DI INTERVENTO

Considerato che nell'area si ripresentano con una frequenza movimenti franosi bisogna monitorare l'area con regolarità. Se si dovessero attivare dei movimenti franosi bisogna mettere in atto tutte quelle azioni che tendono a risolvere i problema. La frana potrebbe invadere le strade e minacciare la stabilità delle case presenti in zona. In presenza di tali evenienze gli Uffici preposti alla tutela dell'ambiente dovrebbero, in attesa di risolvere il problema, evitare l'accesso a strade e allontanare gli abitanti strade e allontanare gli abitanti degli edifici in pericolo.

C.DA FONTANELLE

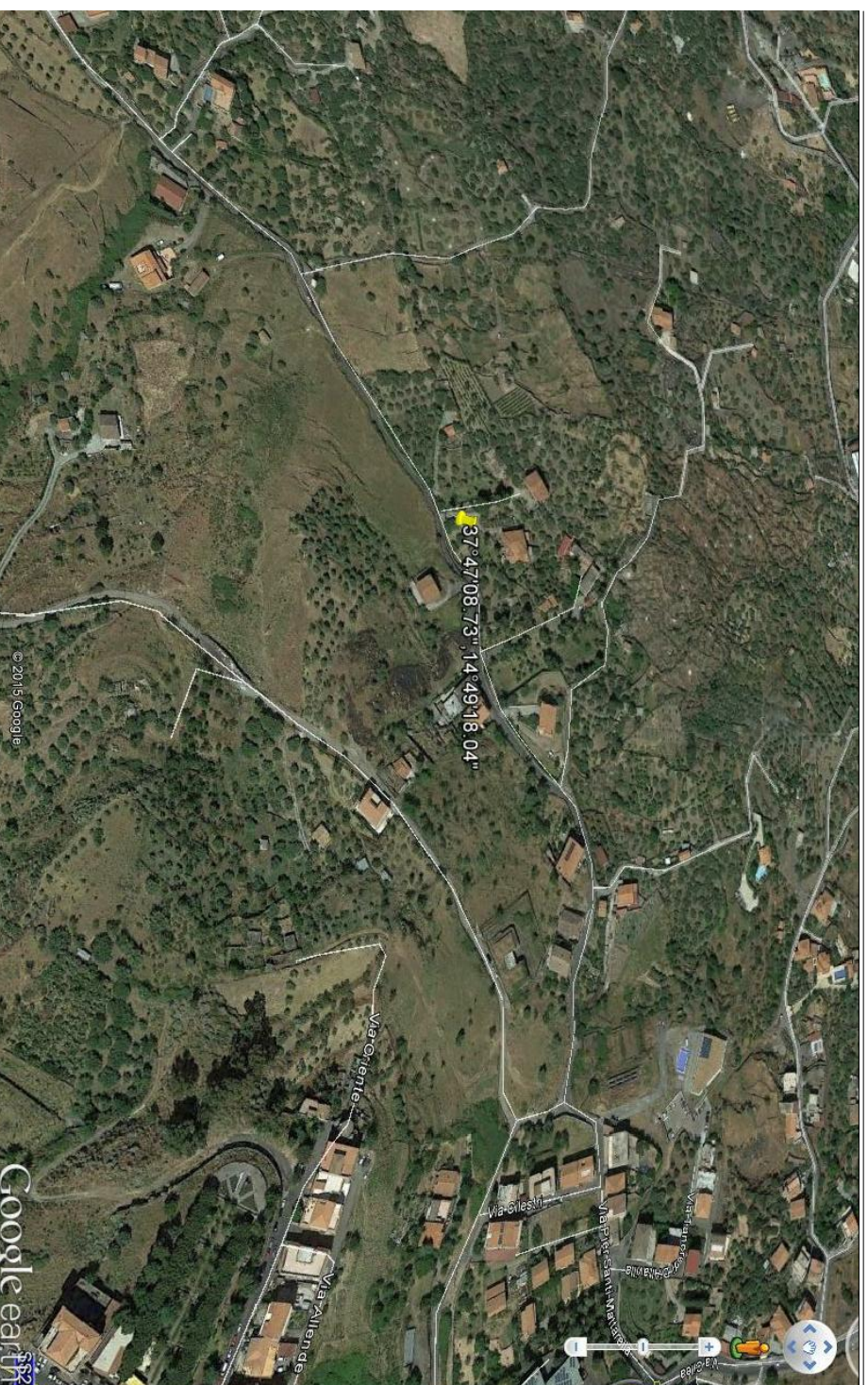

- DIREZIONE DEL FLUSSO DELLE ACQUE METEORICHE
- AREA E STRADA A RISCHIO ALGAMENTO
- ZONA INDIRETTAMENTE CONVOLTA
- SITO D'ATTENZIONE
- AREA A RISCHIO R4
- NODO FRANA
- EDIFICI SOGGETTI AD AFFOLLAMENTO
- EDIFICI ADIBITI AD ATTIVITA' COMMERCIALI
- EDIFICI ADIBITI A CIVILE ABITAZIONE
- EDIFICI SENSIBILI
- EDIFICI ADIBITI AD ATTIVITA' PRODUTTIVE
- STRADA SOGGETTA A PERICOLOSITA' E RISCHIO

