

AEROFOTOGRAFIA CON INDICAZIONE DEL SITO ESTRATTO DA GOOGLE EARTH

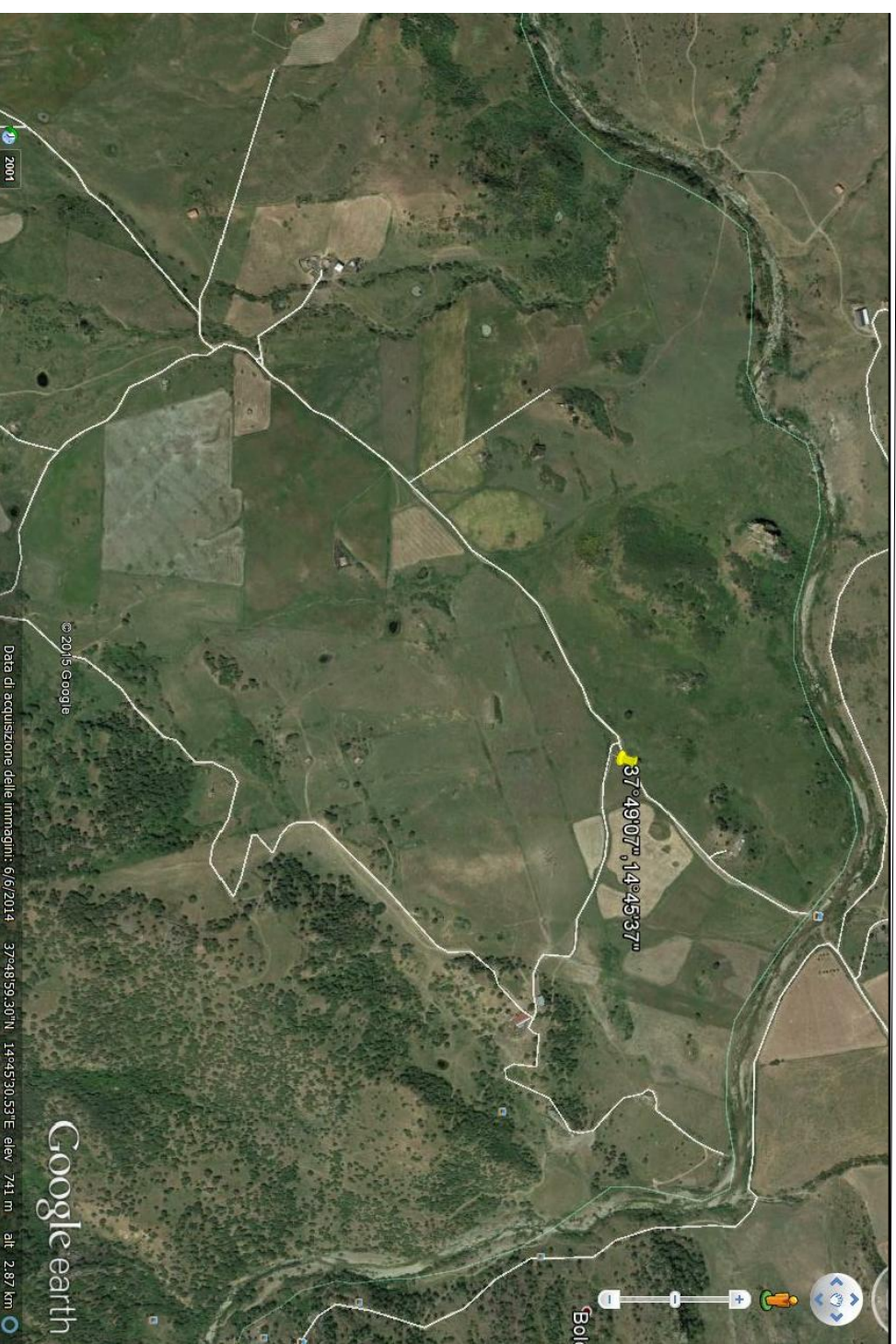

LEGENDA
LIVELLI DI PERICOLOSITA

- P0 basso
- P1 moderato
- P2 medio
- P3 elevato
- P4 molto elevato
- Sito d'attenzione

- SCHEDE FRANE PERICOLOSITA'**
- BASSA
 - MODERATA
 - ELEVATA
 - MOLTO ELEVATA

- SCHEDE FRANE RISCHIO TOTALE**
- BASSO -
 - BASSO +
 - MODERATO -
 - MODERATO +
 - ELEVATO -
 - ELEVATO +
 - MOLTO ELEVATO -
 - MOLTO ELEVATO +

- LIVELLI DI RISCHIO**
- R1 moderato
 - R2 medio
 - R3 elevato
 - R4 molto elevato

- VALORI DEL RISCHIO IDRAULICO**
- R1 rischio moderato
 - R2 rischio medio
 - R3 rischio elevato
 - R4 rischio molto elevato

- SCHEDE IDRO RISCHIO TOTALE**
- BASSO
 - MODERATO
 - ELEVATO
 - MOLTO ELEVATO

SCHEDA SITO DI ATTENZIONE PER CRITICITA' FRANA TORREMUZZA
COORDINATE GAUSS BOAGA ROMA 40: X/E 2499044; Y/N 4185320

INFORMAZIONI DI DETTAGLIO E SCENARIO DI EVENTO

DENOMINAZIONE AREA CRITICA : TORREMUZZA		Breve descrizione: ATTIVITA' A PERICOLOSITA' MODERATA	
CRITICITA' PER:	frana	<input checked="" type="checkbox"/> Complesso	PERICOLOSITA' MODERATA
	inondazione	<input type="checkbox"/>	RISCHIO GEOMORFOLOGICO M
	mareggiata	<input type="checkbox"/>	Monitoraggio strumentale <input type="checkbox"/> Nessuno <input type="checkbox"/>
	allogamento	<input type="checkbox"/>	Monitoraggio a vista <input type="checkbox"/>
PRECEDENTI (S/N)	S	Frequenti <input type="checkbox"/>	Occasionali <input type="checkbox"/>
PAI: PERICOLOSITA'	P1	SITO D'ATTENZIONE	
PAI: RISCHIO	R1,	n.ro rif.	scheda (S/N)
Aggiornamento	IN CORSO	n.ro rif.	scheda (S/N)
DRPG: PERICOLOSITA'(B.M.E.ME)			
DRPG: RISCHIO SPECIFICO ('B.M.E.ME)			
DRPG: RISCHIO TOTALE (B.M.E.ME)		n.ro rif.	scheda (S/N)
Aggiornamento			
BENI COINVOLTI			
EDIFICI		ABILITA' INTERESSATA	
Civile abitazione N°	Residenti autosufficienti N°	Stabile	<input type="checkbox"/>
Attività produttive N°	Residenti con handicap N°	Provinciale	<input type="checkbox"/>
Tattici/strategici N°	Residenti dilettati N°	Comunale	<input type="checkbox"/>
Attività commerciali/Residenti con gravi patologie	TOT. ABIT. RESIDENTI N°	Altro	<input checked="" type="checkbox"/>
Edifici sensibili N°	TOT. EDIFICI N°	Note: REGIA TRAZZERA	
SCENARIO DI EVENTO		TOT. RES. DA EVACUARE N°	

LA FRANA SI È ATTIVATA IN SEGUITO ALLE PRECIPITAZIONI CHE HANNO INCREMENTATO LA CIRCOLAZIONE SOTTERRANEA DELLE ACQUE. LA FRANA SE SI DOVESSE RIATTIVARE POTREBBE INVADERE LE SEDI STRADALI CON ISOLAMENTO DELLE AZIENDE AGROZOOTECNICHE

MODELLO DI INTERVENTO

Al verificarsi dell'evento il Sindaco attiva il presidio operativo il quale attiverà a sua volta i presidi territoriali ed il volontariato locale. Sarà chiusa la strada comunale con i cancelli, onde evitare la possibilità di transito.
PERCORSI ALTERNATIVI: la circolazione veicolare, all'altezza del cancello sarà invitata a procedere con la massima cautela. Qualora il dissesto dovesse minacciare i fabbricati aziendali dovrà ordinare lo sgombero degli stessi.

C.DA TORREMUZZA

DIREZIONE DEL FLUSSO DELLE ACQUE METEORICHE

- AREA E STRADA A RISCHIO ALLAGAMENTO
- ZONA INDIRETTAMENTE CONVOLTA
- SITO D'ATTENZIONE
- AREA A RISCHIO R4
- NODO FRANA
- CANCELLI VV. UU. E VOLONTARI

EDIFICI SOGGETTI AD AFFOLLAMENTO

- EDIFICI ADIBITI AD ATTIVITA' COMMERCIALI
- EDIFICI ADIBITI A CIVILE ABITAZIONE
- EDIFICI SENSIBILI
- EDIFICI ADIBITI AD ATTIVITA' PRODUTTIVE
- STRADA SOGGETTA A RISCHIO GEOMORFOLOGICO

