

AEROFOTOGRAFIA CON INDICAZIONE DEL SITO ESTRATTO DA GOOGLE EARTH

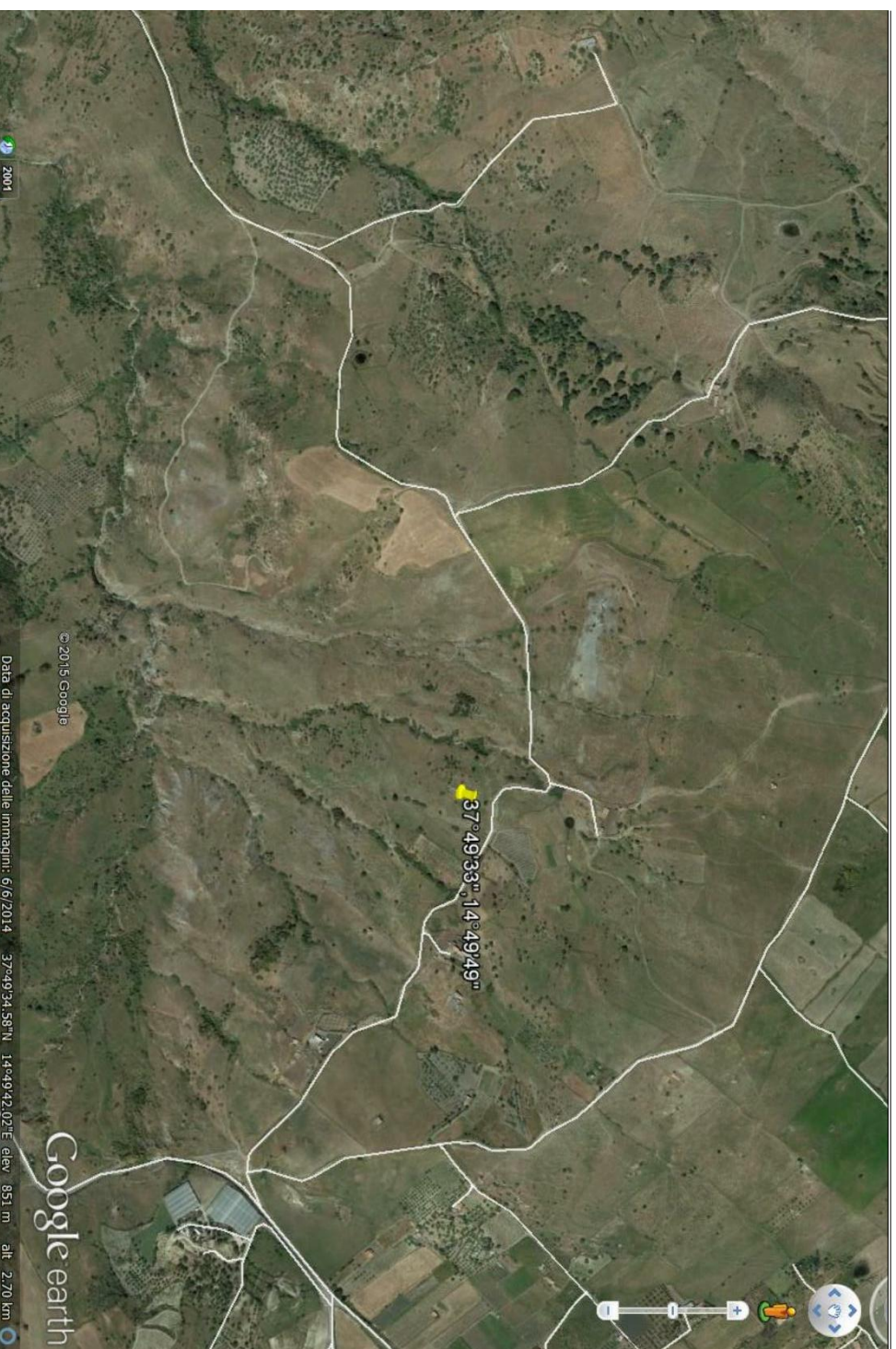

## LEGENDA

### LIVELLI DI PERICOLOSITA'

- P0 basso
- P1 moderato
- P2 medio
- P3 elevato
- P4 molto elevato
- Sito d'attenzione

- ### SCHEDA FRANE PERICOLOSITA'
- BASSA
  - MODERATA
  - ELEVATA
  - MOLTO ELEVATA

- ### SCHEDA FRANE RISCHIO TOTALE
- BASSO -
  - BASSO +
  - MODERATO -
  - MODERATO +
  - ELEVATO -
  - ELEVATO +
  - MOLTO ELEVATO -
  - MOLTO ELEVATO +

- ### LIVELLI DI RISCHIO
- R1 moderato
  - R2 medio
  - R3 elevato
  - R4 molto elevato

- ### VALORI DEL RISCHIO IDRAULICO
- R1 rischio moderato
  - R2 rischio medio
  - R3 rischio elevato
  - R4 rischio molto elevato

- ### SCHEDA IDRO RISCHIO TOTALE
- BASSO
  - MODERATO
  - ELEVATO
  - MOLTO ELEVATO

SCHEDE SITO DI ATTENZIONE PER CRITICITA' FRANA CONTRADA S. VENERA  
COORDINATE GAUSS BOAGA ROMA 40: X/E 25049559; Y/N 4186518

### INFORMAZIONI DI DETTAGLIO E SCENARIO DI EVENTO

DENOMINAZIONE AREA CRITICA : CONTRADA S. VENERA		Breve descrizione: ZONA ATTIVITA' PERICOLOSITA' ELEVATA	
CRITICITA' PER: frano <input checked="" type="checkbox"/> COLAMENTO		RISCHIO GEOMORFOLOGICO ELEVATO	
inondazione <input type="checkbox"/>		Monitoraggio strumentale <input type="checkbox"/>	
mareggiata <input type="checkbox"/>		Nessuno <input type="checkbox"/>	
allogamento <input type="checkbox"/>		Monitoraggio a vista <input type="checkbox"/>	
PRECEDENTI (S/N)		Frequenti <input type="checkbox"/> Occasionali <input type="checkbox"/>	
PAI: PERICOLOSITA'	P3	SITO D'ATTENZIONE	
PAI: RISCHIO	R3	IN CORSO	
Aggiornamento		n.ro rif. scheda (S/N)	
DREC: PERICOLOSITA'(B.M.E.ME)		n.ro rif. scheda (S/N)	
DREC: RISCHIO SPECIFICO '(B.M.E.ME)		n.ro rif. scheda (S/N)	
DREC: RISCHIO TOTALE (B.M.E.ME)		n.ro rif. scheda (S/N)	
Aggiornamento		Note:	
EDIFICI		VIABILITA' INTERESSATA	
ABITANTI		Statale <input checked="" type="checkbox"/>	
Civile abitazione N° 5		Provinciale <input type="checkbox"/>	
Attività produttive N°		Comunale <input type="checkbox"/>	
Tattici/strategici N°		Militare <input type="checkbox"/>	
Attività commerciali		Militare <input type="checkbox"/>	
Edifici sensibili N°		Note:	
TOT. EDIFICI N° 14	TOT. RES. DA EVACUARE N°	SCENARIO DI EVENTO	

IL MOVIMENTO FRANOSO INTERESSA UN VERSANTE MOLTO ACCLIVE IN PASSATO L'AREA E' STATA OCCUPATA DALLA DISCARICA COMUNALE, CIRCA UN DECENNIO FA' I MURI DI CINTA DELLA DISCARICA HANNO SUBITO UN RIBALTAMENTO.

### MODELLO DI INTERVENTO

Al verificarsi dell'evento il Sindaco attiva il presidio operativo il quale attiverà a sua volta i presidi territoriali ed il volontariato locale. Sarà chiusa la strada comunale con i cancelli, onde evitare la possibilità di transito.

PERCORSI ALTERNATIVI: la circolazione veicolare, all'altezza del cancello sarà invitata a procedere con la massima cautela. Qualora il dissesto dovesse minacciare i fabbricati aziendali dovrà ordinare lo sgombero degli stessi.

DIREZIONE DEL FLUSSO DELLE ACQUE METEORICHE	EDIFICI SOGGETTI AD AFFFOLLAMENTO
AREA E STRADA A RISCHIO ALLAGAMENTO	EDIFICI ADIBITI AD ATTIVITA' COMMERCIALI
ZONA INDIRETTAMENTE COINVOLTA	EDIFICI ADIBITI A CIVILE ABITAZIONE
SITO D'ATTENZIONE	EDIFICI SENSIBILI
AREA A RISCHIO R4	EDIFICI ADIBITI AD ATTIVITA' PRODUTTIVE
NODO FRANA	STRADA SOGGETTA A RISCHIO GEOMORFOLOGICO
CANCELLI VV. UUL. E VOLONTARI	

