

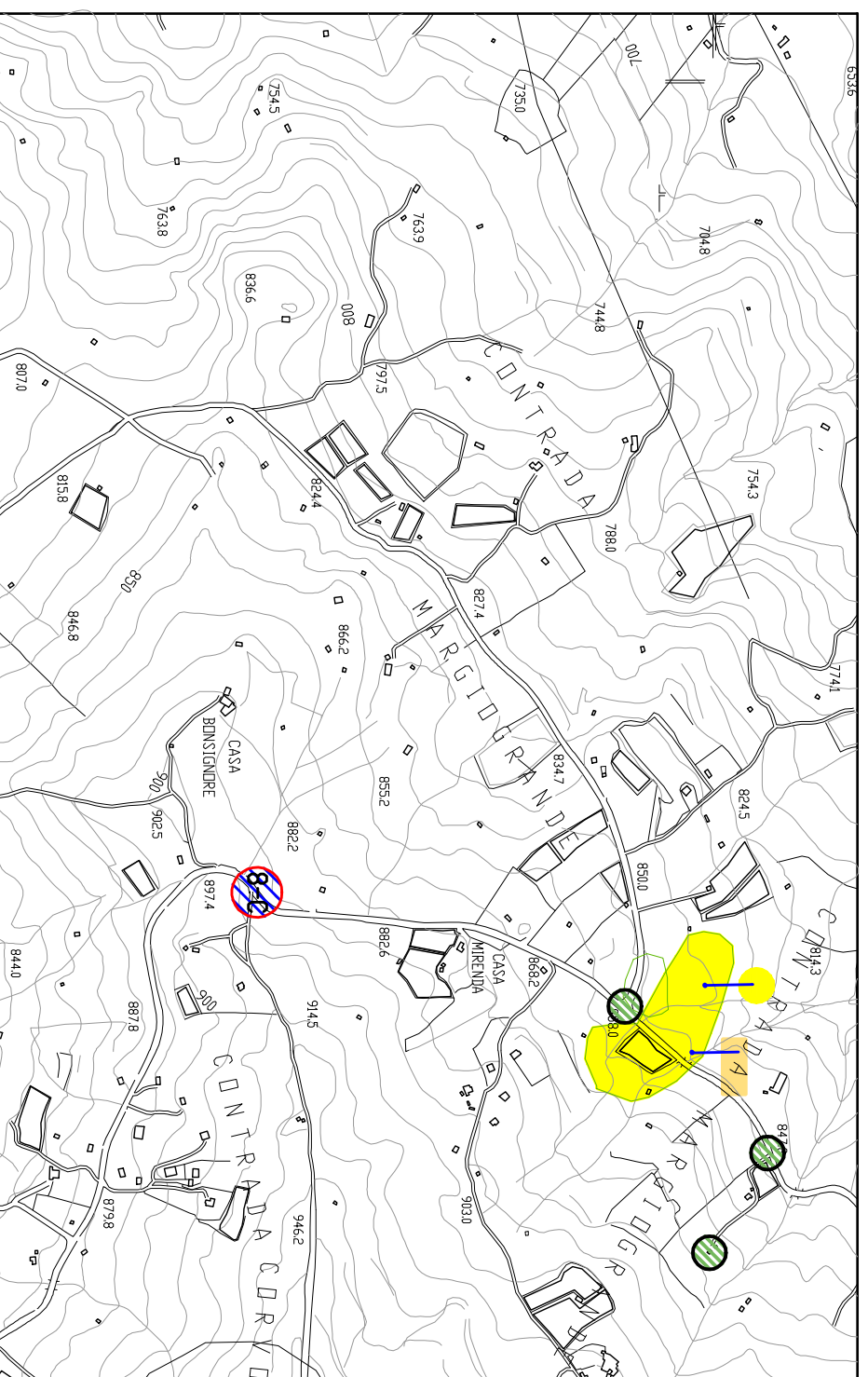

SCHEDA SITO DI ATTENZIONE PER CRITICITA' FRANA CONTRADA MARGIOGRAN
COORDINATE GAUSS BOAGA ROMA 40: X/E 2506990; Y/N 4183568

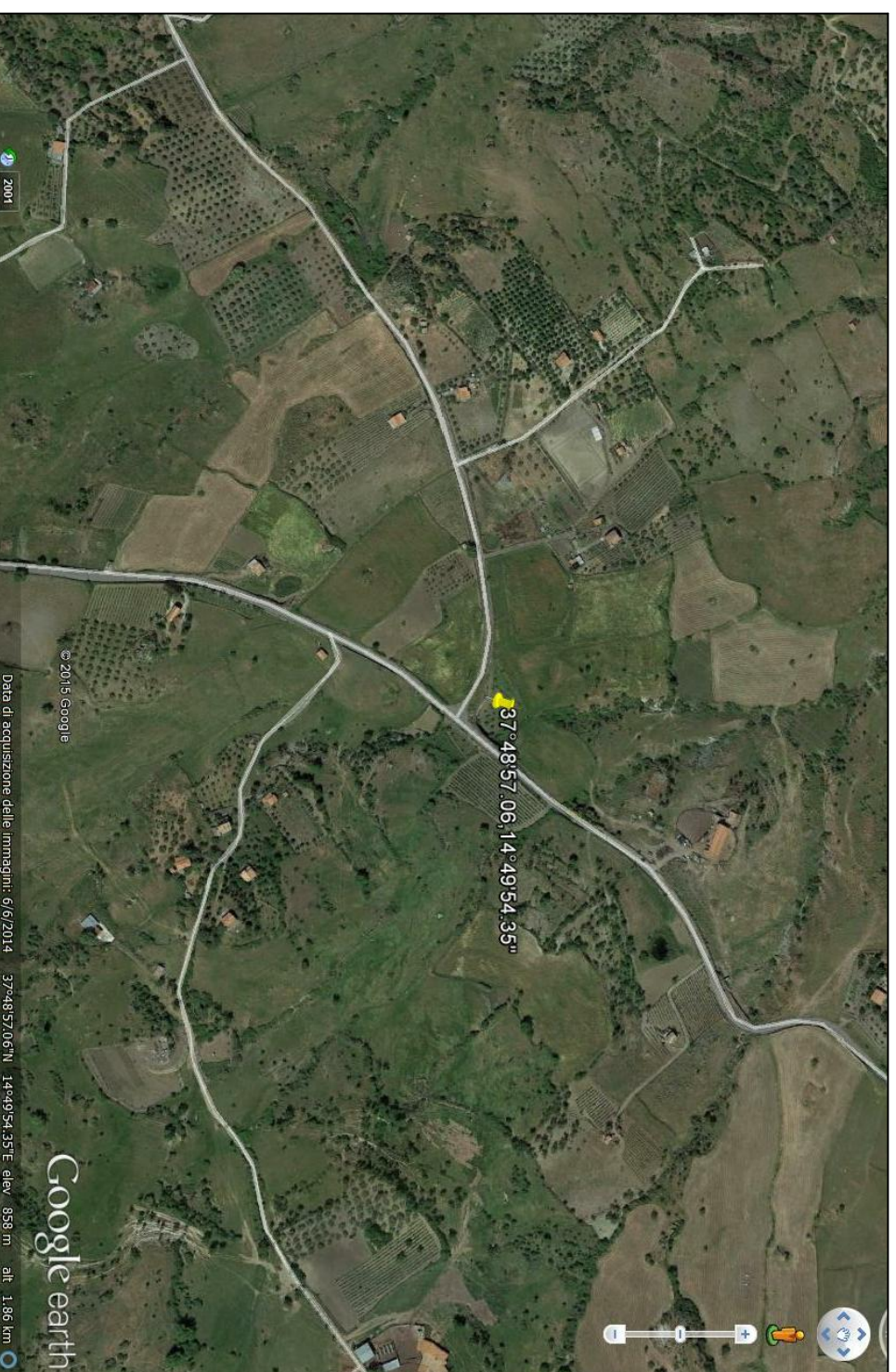

AEROFOTOGRAFIA CON INDICAZIONE DEL SITO ESTRATTO DA GOOGLE EARTH



LEGENDA
LIVELLI DI PERICOLOSITA

- P0 basso
- P1 moderato
- P2 medio
- P3 elevato
- P4 molto elevato
- Sito d'attenzione

SCHEDA FRANE
PERICOLOSITA'

- BASSA
- MODERATA
- ELEVATA
- MOLTO ELEVATA

SCHEDA FRANE
RISCHIO TOTALE

- BASSO -
- BASSO +
- MODERATO -
- MODERATO +
- ELEVATO -
- ELEVATO +
- MOLTO ELEVATO -
- MOLTO ELEVATO +

LIVELLI DI RISCHIO

- R1 moderato
- R2 medio
- R3 elevato
- R4 molto elevato

VALORI DEL RISCHIO IDRAULICO

- R1 rischio moderato
- R2 rischio medio
- R3 rischio elevato
- R4 rischio molto elevato

SCHEDA IDRO
RISCHIO TOTALE

- BASSO
- MODERATO
- ELEVATO
- MOLTO ELEVATO

INFORMAZIONI DI DETTAGLIO E SCENARIO DI EVENTO

DENOMINAZIONE AREA CRITICA : CONTRADA MARGIOGRANDE		BREVE DESCRIZIONE: ATTIVITA' A MEDIA PERICOLOSITA' RISCHIO GEOMORFOLOGICO MEDIO	
CRITICITA' PER:	frano <input checked="" type="checkbox"/> COMPLESSA inondazione <input type="checkbox"/> mareggiata <input type="checkbox"/> allagamento <input type="checkbox"/>	Monitoraggio strumentale <input type="checkbox"/> Nessuno <input type="checkbox"/>	Monitoraggio a vista <input type="checkbox"/>
PRECEDENTI (S/N)	S	Frequenti <input type="checkbox"/>	Occasionali <input type="checkbox"/>
PAI: PERICOLOSITA'	P2	SITO D'ATTENZIONE	
PAI: RISCHIO	R2	IN CORSO	
Aggiornamento		n.ro rif.	scheda (S/I)
DRPC: PERICOLOSITA'(B.M.E.ME)		n.ro rif.	scheda (S/I)
DRPC: RISCHIO SPECIFICO '(B.M.E.ME)			
DRPC: RISCHIO TOTALE (B.M.E.ME)			
Aggiornamento			
BENI COINVOLTI			
EDIFICI	ABITANTI	VABILITA' INTERESSATA	
Civile abitazione N°	Residenti autosufficienti N°	Statale	<input type="checkbox"/>
Attività produttive N°	Residenti con handicap N°	Provinciale	<input type="checkbox"/>
Tattici/strategici N°	Residenti allestiti N°	Comunale	<input checked="" type="checkbox"/>
Attività commerciali	Residenti con gravi patologie	Altro	<input type="checkbox"/>
Edifici sensibili N°	TOT. ABIT. RESIDENTI N°	Note:	
TOT. EDIFICI N°	TOT. RES. DA EVACUARE N°	SCENARIO DI EVENTO	

LA FRANA SI È ATTIVATA IN SEGUITO ALLE PRECIPITAZIONI CHE HANNO INCREMENTATO LA CIRCOLAZIONE SOTTERRANEA DELLE ACQUE, IL DEFUSSO DELLE ACQUE SUPERFICIALI È STATO LIMITATO A CAUSA DELL'OSTRUZIONE DEL SOTTOPASSO. IL CORPO FRANOSO HA INTERESSATO PARTE DELLA SEDE STRADALE CON PARZIALE RIBALTAMENTO DEI MURI DI CONTENIMENTO.

MODELLO DI INTERVENTO

Al verificarsi dell'evento il Sindaco attivo il presidio operativo il quale attiverà a sua volta i presidi territoriali ed il volontariato locale. Sarà chiusa la strada comunale con i cancelli, onde evitare la possibilità di transito.
PERCORSI ALTERNATIVI: la circolazione veicolare, all'altezza del cancello sarà invitata a procedere con la massima cautela. Qualora il dissesto dovesse minacciare i fabbricati aziendali dovrà ordinare lo sgombero degli stessi.

- DIREZIONE DEL FLUSSO DELLE ACQUE METEORICHE
- AREA E STRADA A RISCHIO ALLAGAMENTO
- ZONA INDETTAMENTE CONVOLTA
- SITO D'ATTENZIONE
- AREA A RISCHIO R4
- NODO FRANA
- CANCELLI VV. UU. E VOLONTARI
- EDIFICI SOGGETTI AD AFFOLLAMENTO
- EDIFICI ADIBITI AD ATTIVITA' COMMERCIALI
- EDIFICI ADIBITI A CIVILE ABITAZIONE
- EDIFICI SENSIBILI
- EDIFICI ADIBITI AD ATTIVITA' PRODUTTIVE
- STRADA SOGGETTA A PERICOLOSITA' E RISCHIO GEOMORFOLOGICO

