

AEROFOTOGRAFIA CON UBICAZIONE DEL SITO ESTRATTO DA GOOGLE EARTH

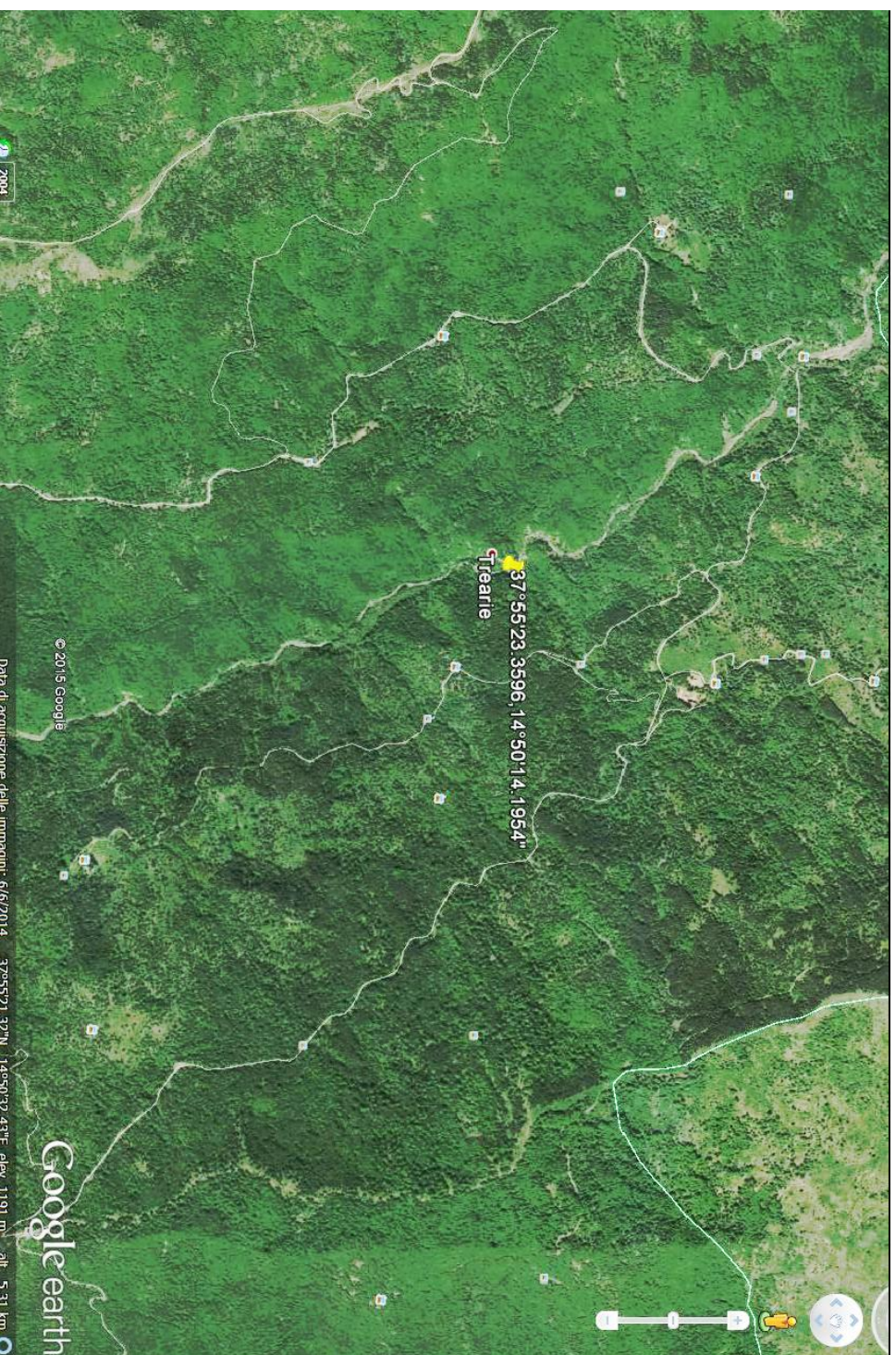

LEGENDA
LIVELLI DI PERICOLOSITA'

- P0 basso
- P1 moderato
- P2 medio
- P3 elevato
- P4 molto elevato
- Sito d'attenzione

- SCHEDA FRANE PERICOLOSITA'**
- BASSA
 - MODERATA
 - ELEVATA
 - MOLTO ELEVATA

- SCHEDA FRANE RISCHIO TOTALE**
- BASSO -
 - BASSO +
 - MODERATO -
 - MODERATO +
 - ELEVATO -
 - ELEVATO +
 - MOLTO ELEVATO -
 - MOLTO ELEVATO +

- LIVELLI DI RISCHIO**
- R1 moderato
 - R2 medio
 - R3 elevato
 - R4 molto elevato

- VALORI DEL RISCHIO IDRAULICO**
- R1 rischio moderato
 - R2 rischio medio
 - R3 rischio elevato
 - R4 rischio molto elevato

- SCHEDA IDRO RISCHIO TOTALE**
- BASSO
 - MODERATO
 - ELEVATO
 - MOLTO ELEVATO

LEGENDA
SCHEDA SITO DI ATTENZIONE PER CRITICITA' FRANA CONTRADA MARGIO SALICE

COORDINATE GAUSS BOAGA ROMA 40: X/E 25069990; Y/N 4183568

INFORMAZIONI DI DETTAGLIO E SCENARIO DI EVENTO

DENOMINAZIONE AREA CRITICA : CONTRADA MARGIO SALICE		Breve descrizione: ATTIVITA' Q	
CRITICITA' PER:	frano <input checked="" type="checkbox"/> SCORRIMENTO	PERICOLOSITA' RISCHIO GEOMORFOLOGICO	MODERATA
	inondazione <input type="checkbox"/>	Monitoraggio strumentale	<input type="checkbox"/> Nessuno <input type="checkbox"/>
	moreggiato <input type="checkbox"/>	Monitoraggio a vista	<input type="checkbox"/>
	allagamento <input type="checkbox"/>		
PRECEDENTI (S/N)	S	Frequenti	<input type="checkbox"/> Occasionali <input type="checkbox"/>
PAI: PERICOLOSITA'	P1	SITO D'ATTENZIONE	
PAI: RISCHIO	IN CORSO	n.ro rif.	scheda (S/N)
Aggiornamento		n.ro rif.	scheda (S/N)
DRPC: PERICOLOSITA'(B.M.E.ME)			
DRPC: RISCHIO SPECIFICO '(B.M.E.ME)			
DRPC: RISCHIO TOTALE (B.M.E.ME)			
Aggiornamento			

BENI COINVOLTI		VABILITA' INTERESSATA	
EDIFICI	ABITANTI	Statale	Provinciale
<input checked="" type="checkbox"/> Civile abitazione N°	Residenti autosufficienti N°	<input type="checkbox"/>	<input type="checkbox"/>
<input checked="" type="checkbox"/> Attività produttive N°	Residenti con handicap N°	<input type="checkbox"/>	<input type="checkbox"/>
<input checked="" type="checkbox"/> Tattici/strategici N°	Residenti olettati N°	<input type="checkbox"/>	<input checked="" type="checkbox"/>
<input checked="" type="checkbox"/> Attività commerciali N°	Residenti con gravi patologie	Altro	<input type="checkbox"/>
<input checked="" type="checkbox"/> Edifici sensibili N°	TOT. ABIT. RESIDENTI N°	Note:	
TOT. EDIFICI N°	TOT. RES. DA EVACUARE N°		
SCENARIO DI EVENTO			

LA FRANA E' DOVUTA ALLA MORFOLOGIA FORTEMENTE ACCLIVE DELLA'AREA, IN ATTO RISULTA QUIESCENTE

Al verificarsi dell'evento il Sindaco attiva il presidio operativo il quale attiverà a sua volta i presidi territoriali ed il volontariato locale. Sarà chiusa la strada comunale con i cancelli, onde evitare la possibilità di transito.
PERCORSI ALTERNATIVI: la circolazione veicolare, all'altezza del cancello sarà invitata a procedere con la massima cautela. Qualora il dissesto dovesse minacciare i fabbricati aziendali dovrà ordinare lo sgombero degli stessi.

C.DA MARGIO SALICE

DIREZIONE DEL FLUSSO DELLE ACQUE METEORICHE

- AREA E STRADA A RISCHIO ALLAGAMENTO
- ZONA INDIRETTAMENTE COINVOLTA
- SITO D'ATTENZIONE
- AREA A RISCHIO R4
- NODO FRANA
- CANCELLI VV. UU. E VOLONTARI

EDIFICI SOGGETTI AD AFFOLLAMENTO

- EDIFICI ADIBITI AD ATTIVITA' COMMERCIALI
- EDIFICI ADIBITI A CIVILE ABITAZIONE
- EDIFICI SENSIBILI
- EDIFICI ADIBITI AD ATTIVITA' PRODUTTIVE
- STRADA SOGGETTA A PERICOLOSITA' E RISCHIO GEOMORFOLOGICO