



LEGENDA
 LIVELLI DI PERICOLOSITA'

- P0 basso
- P1 moderato
- P2 medio
- P3 elevato
- P4 molto elevato
- Sito d'attenzione

SCHEDA FRANE
 PERICOLOSITA'

- BASSA
- MODERATA
- ELEVATA
- MOLTO ELEVATA

SCHEDA FRANE
 RISCHIO TOTALE

- BASSO -
- BASSO +
- MODERATO -
- MODERATO +
- ELEVATO -
- ELEVATO +
- MOLTO ELEVATO -
- MOLTO ELEVATO +

LIVELLI DI RISCHIO

- R1 moderato
- R2 medio
- R3 elevato
- R4 molto elevato

VALORI DEL RISCHIO IDRAULICO

- R1 rischio moderato
- R2 rischio medio
- R3 rischio elevato
- R4 rischio molto elevato

SCHEDA IDRO
 RISCHIO TOTALE

- BASSO
- MODERATO
- ELEVATO
- MOLTO ELEVATO

SCHEDA SITO DI ATTENZIONE PER CRITICITA' FRANA CONTRADA MARGIOGRANDE
 COORDINATE GAUSS BOAGA ROMA 40: X/E 2506662; Y/N 4185832

INFORMAZIONI DI DETTAGLIO E SCENARIO DI EVENTO	
DENOMINAZIONE AREA CRITICA : CONTRADA MARGIOGRANDE	
CRITICITA' PER: frana <input checked="" type="checkbox"/> EROS INTENSA <input type="checkbox"/> inondazione <input type="checkbox"/> mareggiata <input type="checkbox"/> allogamento <input type="checkbox"/>	Breve descrizione: ATTIVITA' A MEDIA PERICOLOSITA' RISCHIO GEOMORFOLOGICO
PRECEDENTI (S/N)	S
PAI: PERICOLOSITA'	P2
PAI: RISCHIO	SITO D'ATTENZIONE
Aggiornamento	IN CORSO
DRPC: PERICOLOSITA'(B.M.E.ME)	n.ro rif.
DRPC: RISCHIO SPECIFICO (B.M.E.ME)	n.ro rif.
DRPC: RISCHIO TOTALE (B.M.E.ME)	scheda (S/B)
Aggiornamento	
BENI COINVOLTI	
EDIFICI	VIABILITA' INTERESSATA
Civile abitazione N°	Residenti autosufficienti N°
Attività produttive N°	Residenti con handicap N°
Tattici/strategici N°	Residenti allettati N°
Attività commerciali	Residenti con gravi patologie
Edifici sensibili N°	TOT. ABIT. RESIDENTI N°
TOT. EDIFICI N°	TOT. RES. DA EVACUARE N°
SCENARIO DI EVENTO	

LA FRANA INTERESSA I VERSANTO MOLTO ACCLIVI DEL TORRENTE MARGIOGRANDE SI TRATTA DI COLATE DI FANGO CHE SI ATTIVANO IN CONCOMITANZA DI FORTI PRECIPITAZIONI

MODELLO DI INTERVENTO

Al verificarsi dell'evento il Sindaco attivo il presidio operativo il quale attiverà a sua volta i presidi territoriali ed il volontariato locale. Sarà chiusa la strada comunale con i cancelli onde evitare la possibilità di transito.
 PERCORSI ALTERNATIVI: la circolazione veicolare, all'altezza del cancello sarà invitata a procedere con la massima cautela. Qualora il dissesto dovesse minacciare i fabbricati aziendali dovrà ordinare lo sgombero degli stessi.

C.DA MARGIOGRANDE

DIREZIONE DEL FLUSSO DELLE ACQUE METEORICHE	EDIFICI SOGGETTI AD AFFOLLAMENTO
AREA E STRADA A RISCHIO ALLAGAMENTO	EDIFICI ADIBITI AD ATTIVITA' COMMERCIALI
ZONA INDETTAMENTE COINVOLTA	EDIFICI ADIBITI A CIVILE ABITAZIONE
SITO D'ATTENZIONE	EDIFICI SENSIBILI
AREA A RISCHIO R4	EDIFICI ADIBITI AD ATTIVITA' PRODUTTIVE
NODO FRANA	STRADA SOGGETTA A PERICOLOSITA' E RISCHIO GEOMORFOLOGICO
CANCELLI VV. UU. E VOLONTARI	

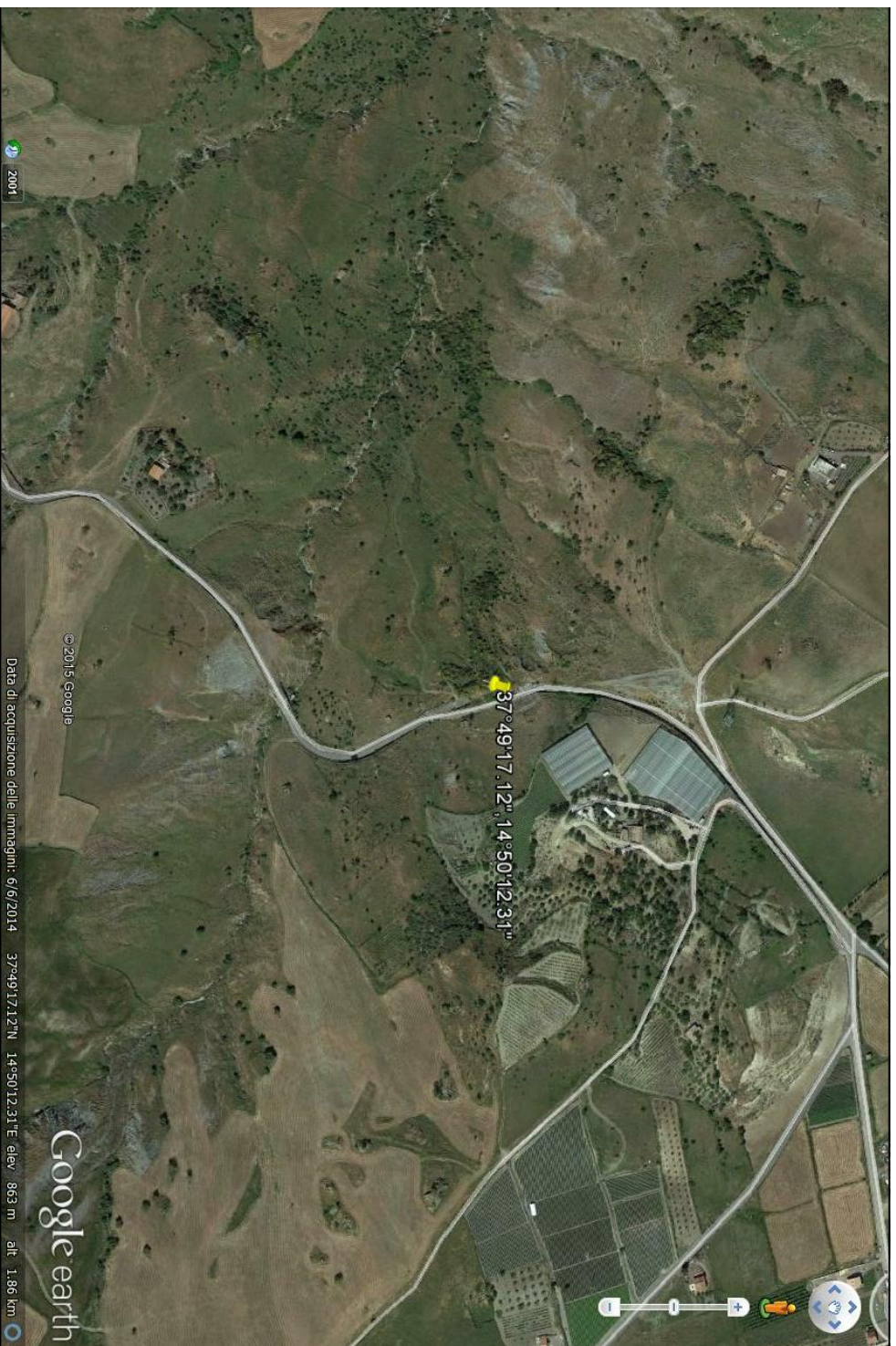

AEROFOTOGRAFIA CON INDICAZIONE DEL SITO ESTRATTO DA GOOGLE EARTH

