

AEROFOTOGRAFIA CON INDICAZIONE DEL SITO ESTRATTO DA GOOGLE EARTH

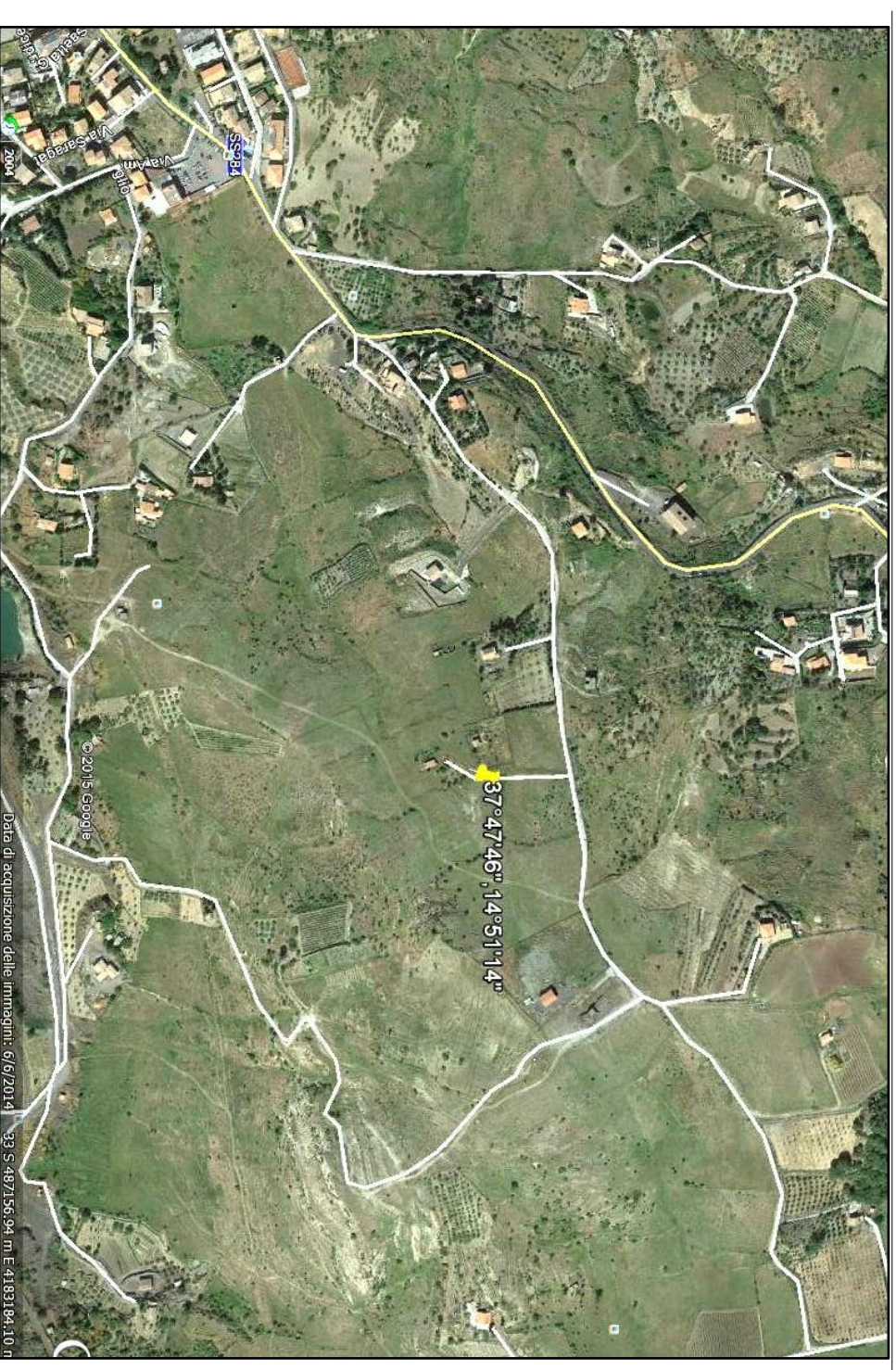

**LEGENDA**  
LIVELLI DI PERICOLOSITA'

- P0 basso
- P1 moderato
- P2 medio
- P3 elevato
- P4 molto elevato
- Sito d'attenzione

**SCHEDA FRANE**  
**PERICOLOSITA'**

- BASSA
- MODERATA
- ELEVATA
- MOLTO ELEVATA

**SCHEDA FRANE**  
**RISCHIO TOTALE**

- BASSO -
- BASSO +
- MODERATO -
- MODERATO +
- ELEVATO -
- ELEVATO +
- MOLTO ELEVATO -
- MOLTO ELEVATO +

**LIVELLI DI RISCHIO**

- R1 moderato
- R2 medio
- R3 elevato
- R4 molto elevato

**VALORI DEL RISCHIO IDRAULICO**

- R1 rischio moderato
- R2 rischio medio
- R3 rischio elevato
- R4 rischio molto elevato

**SCHEDA IDRO**  
**RISCHIO TOTALE**

- BASSO
- MODERATO
- ELEVATO
- MOLTO ELEVATO

SCHEDA SITO DI ATTENZIONE PER CRITICITA' FRANA CASA ISOLA  
COORDINATE GAUSS BOAGA ROMA 40: X/E 2506965; Y/N 4183213

**INFORMAZIONI DI DETTAGLIO E SCENARIO DI EVENTO**

DENOMINAZIONE AREA CRITICA : CASA ISOLA		Breve descrizione: ATTIVITA' A PERICOLOSITA' MODERATA	
CRITICITA' PER:	frana <input checked="" type="checkbox"/> SOLIFLUSSO	RISCHIO GEOMORFOLOGICO	
	inondazione <input type="checkbox"/>	Monitoraggio strumentale <input type="checkbox"/> Nessuno <input type="checkbox"/>	
	mareggiata <input type="checkbox"/>	Monitoraggio a vista <input type="checkbox"/>	
	alloggiamento <input type="checkbox"/>	Occasioni: <input type="checkbox"/>	
PRECEDENTI (S/N)	P1	SITO D'ATTENZIONE	S
PAI: PERICOLOSITA'	PAI: RISCHIO	Aggiornamento	DRPC: PERICOLOSITA'(B.M.E.ME)
			DRPC: RISCHIO SPECIFICO (B.M.E.ME)
			DRPC: RISCHIO TOTALE (B.M.E.ME)
			Aggiornamento

EDIFICI		BENI COINVOLTI	
EDIFICI	ABITANTI	ABITANTI	VIABILITA' INTERESSATA
<input checked="" type="checkbox"/> Civile abitazione N°	Residenti autosufficienti N°	<input checked="" type="checkbox"/> Statale	<input checked="" type="checkbox"/> Provinciale
<input checked="" type="checkbox"/> Attività produttive N°	Residenti con handicap N°	<input type="checkbox"/> Comunale	<input checked="" type="checkbox"/> Altro
<input checked="" type="checkbox"/> Tattici/strategici N°	Residenti oltretati N°		Altro
<input checked="" type="checkbox"/> Attività commerciali N°	Residenti con gravi patologie		Note:
<input checked="" type="checkbox"/> Edifici sensibili N°	TOT. ABIT. RESIDENTI N°		
TOT. EDIFICI N°	TOT. RES. DA EVACUARE N°		

LA FRANA E' CARATTERIZZATA DA UN MOVIMENTO LENTO LEGATO ALL'IMBIBIZIONE DEI TERRENI IN CONCOMITANZA DI INTENSE PRECIPITAZIONI.

**MODELLO DI INTERVENTO**

Al verificarsi dell'evento il Sindaco attiva il presidio operativo il quale attiverà a sua volta i presidi territoriali ed il volontariato locale. Sarà chiusa la strada comunale con i cancelli, onde evitare la possibilità di transito. **PERCORSI ALTERNATIVI:** la circolazione veicolare, all'altezza del cancello sarà invitata a procedere con la massima cautela. Qualora il dissesto dovesse minacciare i fabbricati aziendali dovrà ordinare lo sgombero degli stessi.

**C.DA CASA ISOLA**

- DIREZIONE DEL FLUSSO DELLE ACQUE METEORICHE
- AREA E STRADA A RISCHIO ALLAGAMENTO
- ZONA INDIRETTAMENTE COINVOLTA
- SITO D'ATTENZIONE
- AREA A RISCHIO R4
- NODO FRANA
- CANCELLI VV. UU. E VOLONTARI
- EDIFICI SOGGETTI AD AFFOLLAMENTO
- EDIFICI ADIBITI AD ATTIVITA' COMMERCIALI
- EDIFICI ADIBITI A CIVILE ABITAZIONE
- EDIFICI SENSIBILI
- EDIFICI ADIBITI AD ATTIVITA' PRODUTTIVE
- STRADA SOGGETTA A PERICOLOSITA' E RISCHIO GEOMORFOLOGICO

