

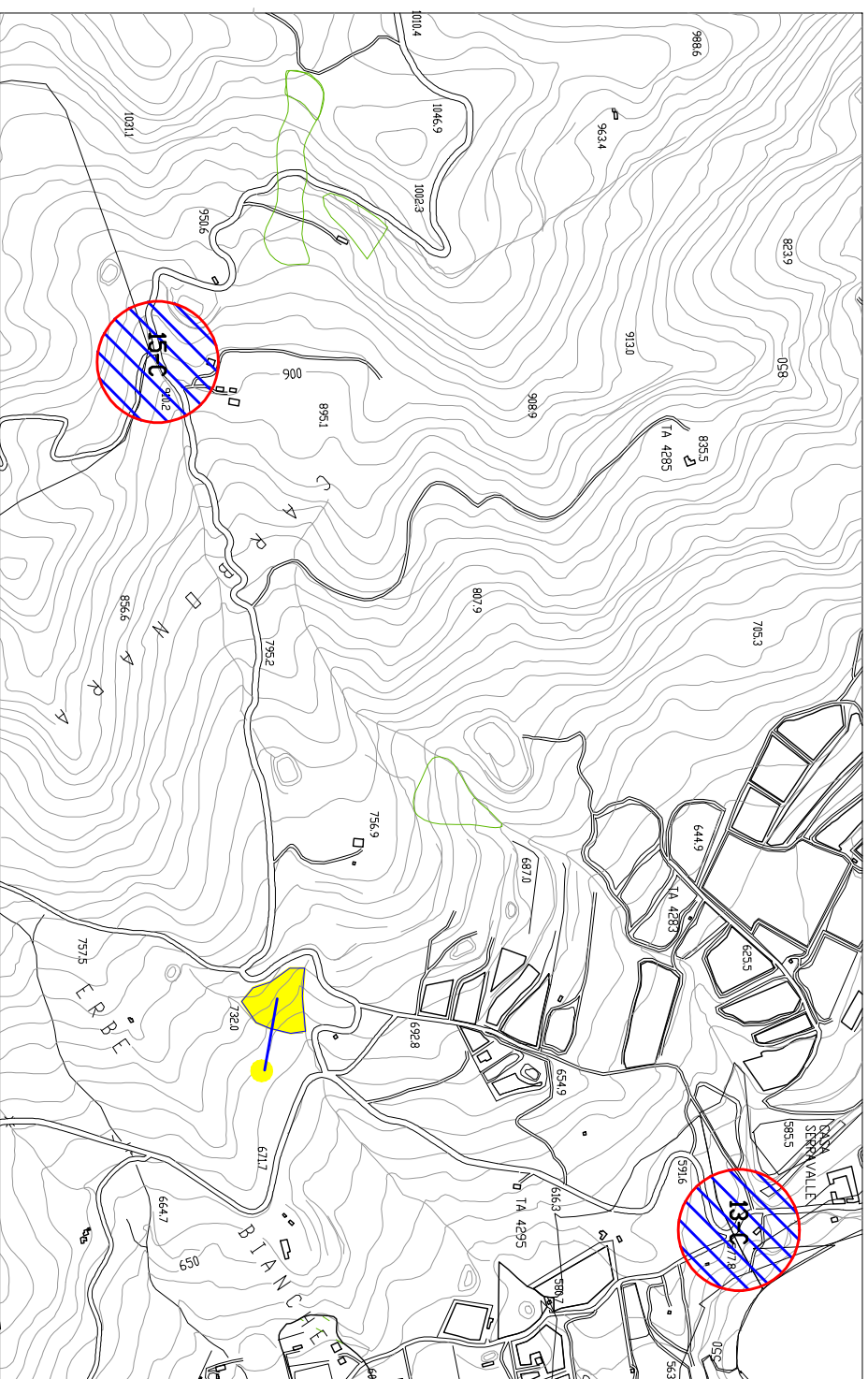

SCHEDA SITO DI ATTENZIONE PER CRITICITA' FRANA CONTRADA ERBE BIANCHE  
COORDINATE GAUSS BOAGA ROMA 40: X/E 2501569; Y/N 4183358

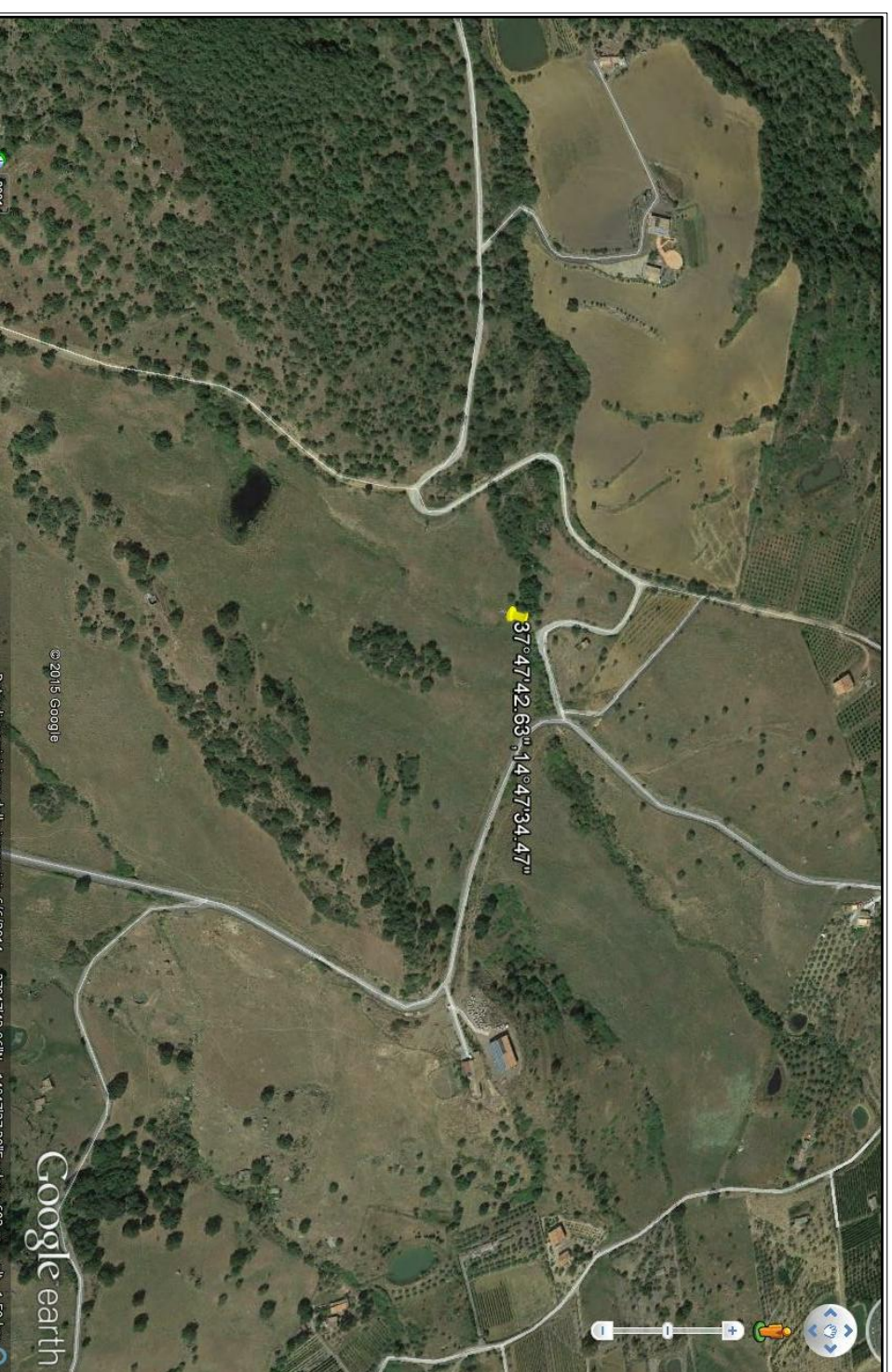

AEROFOTOGRAFIA CON INDICAZIONE DEL SITO ESTRATTO DA GOOGLE EARTH



**LEGENDA**  
LIVELLI DI PERICOLOSITA'

- P0 basso
- P1 moderato
- P2 medio
- P3 elevato
- P4 molto elevato
- Sito d'attenzione

**SCHEDA FRANE PERICOLOSITA'**

- BASSA
- MODERATA
- ELEVATA
- MOLTO ELEVATA

**SCHEDA FRANE RISCHIO TOTALE**

- BASSO -
- BASSO +
- MODERATO -
- MODERATO +
- ELEVATO -
- ELEVATO +
- MOLTO ELEVATO -
- MOLTO ELEVATO +

**LIVELLI DI RISCHIO**

- R1 moderato
- R2 medio
- R3 elevato
- R4 molto elevato

**VALORI DEL RISCHIO IDRAULICO**

- R1 rischio moderato
- R2 rischio medio
- R3 rischio elevato
- R4 rischio molto elevato

**SCHEDA IDRO RISCHIO TOTALE**

- BASSO
- MODERATO
- ELEVATO
- MOLTO ELEVATO

**INFORMAZIONI DI DETTAGLIO E SCENARIO DI EVENTO**

DENOMINAZIONE AREA CRITICA : CONTRADA ERBE BIANCHE			
CRITICITA' PER:	frana	<input checked="" type="checkbox"/> COLAMENTO	Breve descrizione: ZONA A MODERATA
	inondazione	<input type="checkbox"/>	RISCHIO GEOMORFOLOGICO
	mareggiato	<input type="checkbox"/>	Monitoraggio strumentale <input type="checkbox"/> Nessuno <input type="checkbox"/>
	alloggiamento	<input type="checkbox"/>	Monitoraggio a vista <input type="checkbox"/>
PRECEDENTI (S/N)	S	Frequenti <input type="checkbox"/>	Occasionali <input type="checkbox"/>
PAI: PERICOLOSITA'	P1	SITO D'ATTENZIONE	
PAI: RISCHIO		IN CORSO	n.ro rif. scheda (S/
Aggiornamento			n.ro rif. scheda (S/
DRPG: PERICOLOSITA'(B.M.E.ME)			
DRPG: RISCHIO SPECIFICO '(B.M.E.ME)			n.ro rif. scheda (S/
DRPG: RISCHIO TOTALE (B.M.E.ME)			
Aggiornamento			
BENI COINVOLTI			
EDIFICI	ABITANTI	VABILITA' INTERESSATA	
Civile abitazione N°	Residenti autosufficienti N°	Statale	<input type="checkbox"/>
Attività produttive N°	Residenti con handicap N°	Provinciale	<input type="checkbox"/>
Tattici/strategici N°	Residenti eletti N°	Comunale	<input type="checkbox"/>
Attività commerciali/Residenti con gravi patologie	TOT. ABIT. RESIDENTI N°	Altro	<input checked="" type="checkbox"/>
Edifici sensibili N°	TOT. ABIT. RESIDENTI N°	Note:	
TOT. EDIFICI N°	TOT. RES. DA EVACUARE N°	SCENARIO DI EVENTO	

**A SEGUITO DELLE INTENSE PRECIPITAZIONE SI E' ATTIVATO UN COLAMENTO REPENTINO CHE HA INTERESSATO L'INCISIONE TORENTIZIA ADIACENTE E IN PARTE LA SEDE DELLA STRADA**

**MODELLO DI INTERVENTO**

Al verificarsi dell'evento il Sindaco attiva il presidio operativo il quale attiverà a sua volta i presidi territoriali ed il volontariato locale. Sarà chiusa la strada comunale con i cancelli, onde evitare la possibilità di transito.  
PERCORSI ALTERNATIVI: la circolazione veicolare, all'altezza del cancello sarà invitata a procedere con la massima cautela. Qualora il dissesto dovesse minacciare i fabbricati aziendali dovrà ordinare lo sgombero degli stessi.

**C.DA ERBE BIANCHE**

**DIREZIONE DEL FLUSSO DELLE ACQUE METEORICHE**

- AREA E STRADA A RISCHIO ALLAGAMENTO
- ZONA INDIRETTAMENTE COINVOLTA
- SITO D'ATTENZIONE
- AREA A RISCHIO R4
- NODO FRANA

**EDIFICI SOGGETTI AD AFFOLLAMENTO**

- EDIFICI ADIBITI AD ATTIVITA' COMMERCIALI
- EDIFICI ADIBITI A OVILE
- EDIFICI SENSIBILI
- EDIFICI ADIBITI AD ATTIVITA' PRODUTTIVE

**STRADA SOGGETTA A PERICOLOSITA' E RISCHIO GEOMORFOLOGICO**

G.M. Scuderi - I.C. DA ERBE BIANCHE - FOTOFONDAZIONE