SCHEDA-RISCHIO
N°: 094-3BR-033

Comune di Bronte
Provincia di Catania

PIANO COMUNALE DI PROTEZIONE CIVILE PER IL RISCHIO IDROGEOLOGICO ED IDRAULICO
TAVOLA DELLO SCENARIO DI RISCHIO E COORDINAMENTO DEGLI INTERVENTI

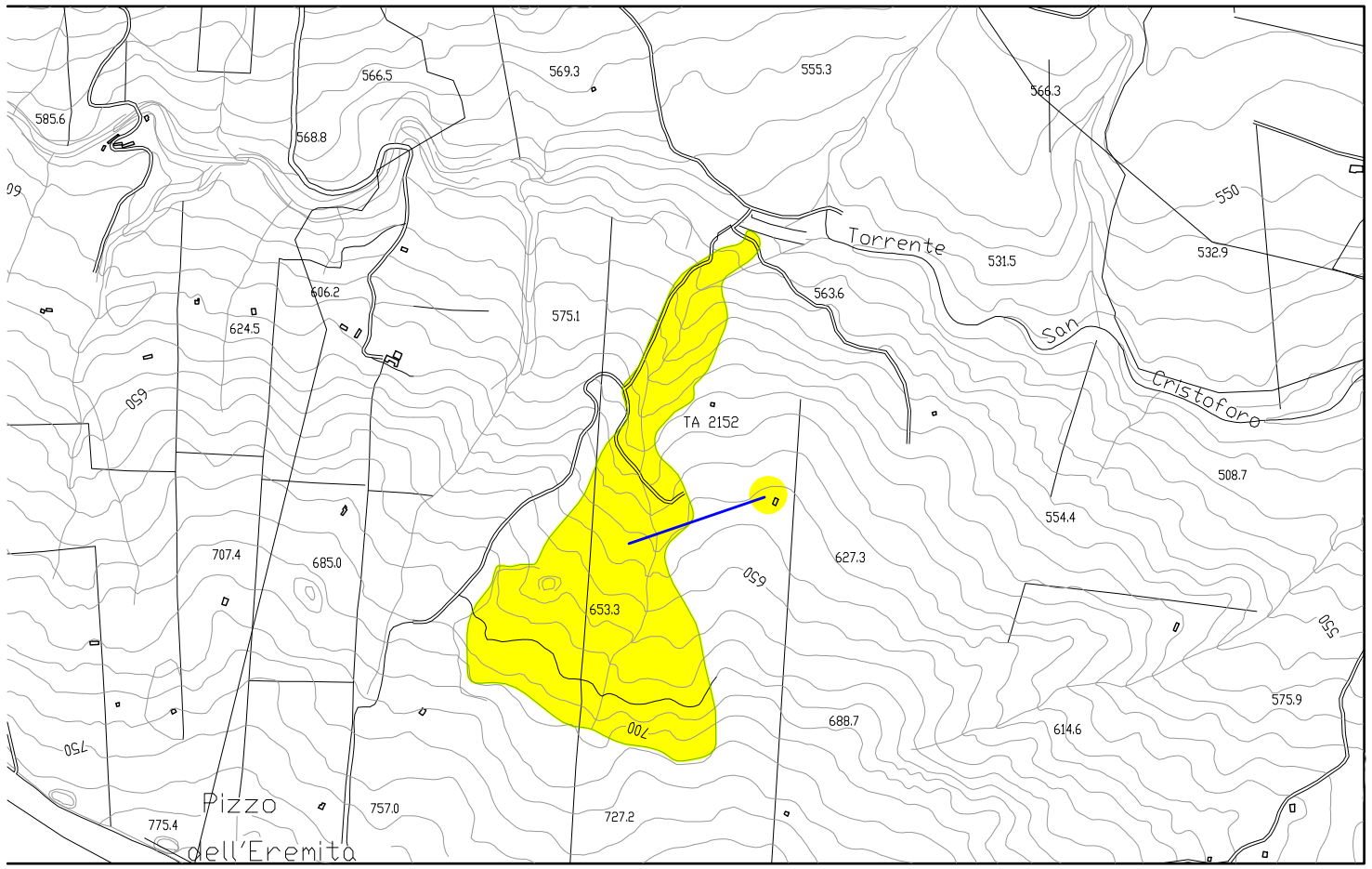

AEROFOTOGRAFIA CON INDICAZIONE DEL SITO ESTRATTO DA GOOGLE EARTH

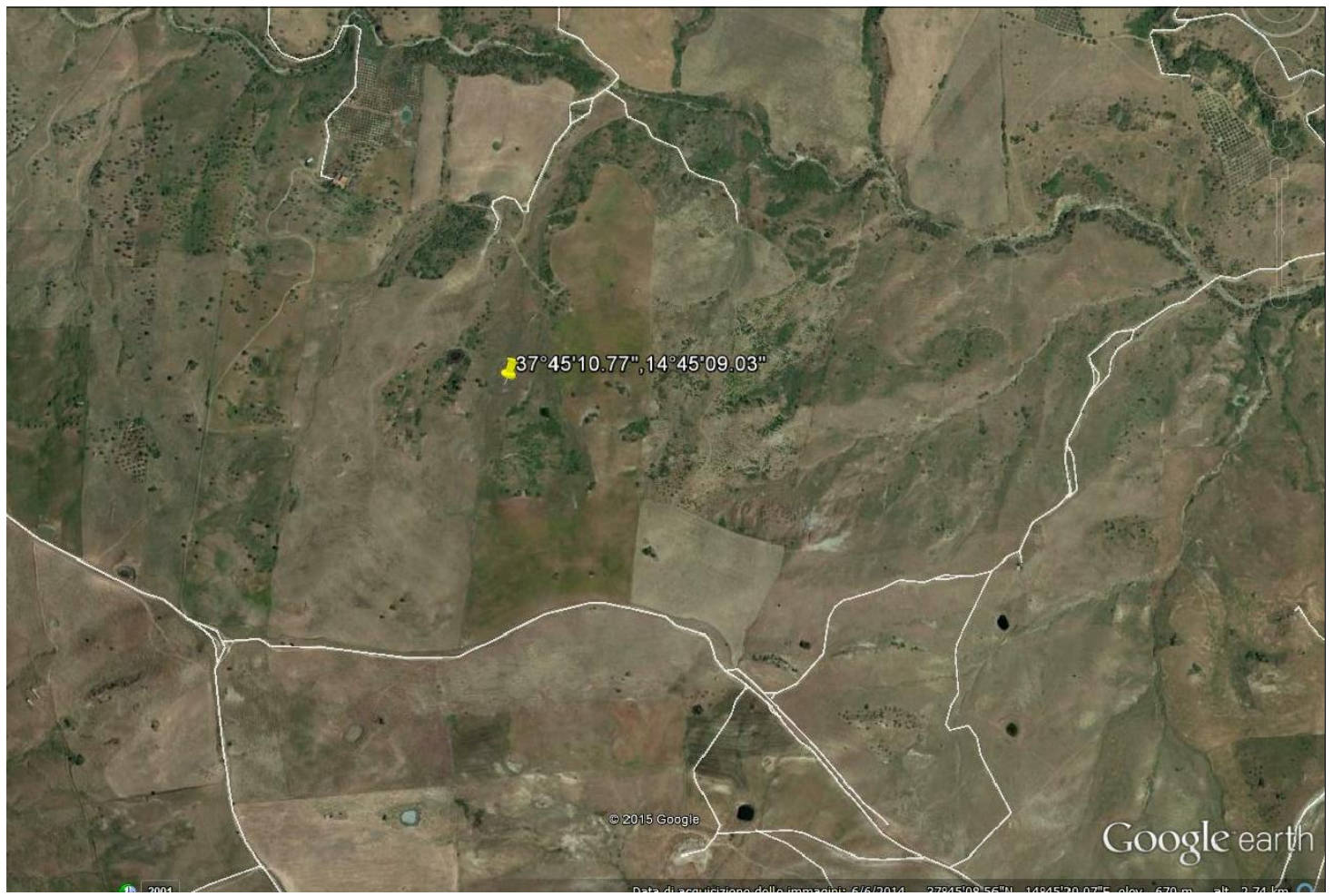

LEGENDA

LIVELLI DI PERICOLOSITA

- P0 basso
- P1 moderato
- P2 medio
- P3 elevato
- P4 molto elevato
- Sito d'attenzione

SCHEDA FRANE PERICOLOSITA'

- BASSA
- MODERATA
- ELEVATA
- MOLTO ELEVATA

SCHEDA FRANE RISCHIO TOTALE

- BASSO –
- BASSO +
- MODERATO –
- MODERATO +
- ELEVATO –
- ELEVATO +
- MOLTO ELEVATO –
- MOLTO ELEVATO +

LIVELLI DI RISCHIO

- R1 moderato
- R2 medio
- R3 elevato
- R4 molto elevato

VALORI DEL RISCHIO IDRAULICO

- R1 rischio moderato
- R2 rischio medio
- R3 rischio elevato
- R4 rischio molto elevato

SCHEDA IDRO RISCHIO TOTALE

- BASSO
- MODERATO
- ELEVATO
- MOLTO ELEVATO

SCHEDA SITO DI ATTENZIONE PER CRITICITA' FRANA EREMITA
COORDINATE GAUSS BOAGA ROMA 40: X/E 2497925; Y/N 4179197

INFORMAZIONI DI DETTAGLIO E SCENARIO DI EVENTO

DENOMINAZIONE AREA CRITICA : EREMITA

CRITICITA' PER: frana ■ EROS.INTENSA; inondazione ☐; mareggiata ☐; allagamento ☐

Breve descrizione: ATTIVITA' A PERICOLOSITA' MEDIA RISCHIO GEOMORFOLOGICO

Monitoraggio strumentale ☐ Nessuno ☐

Monitoraggio a vista ☐

Frequenti ☐ Occasionali ☐

PRECEDENTI (S/N)		S			
PAI: PERICOLOSITA'	P2	SITO D'ATTENZIONE	n.ro rif.		scheda (S/N)
PAI: RISCHIO					
Aggiornamento		IN CORSO			
DRPC: PERICOLOSITA'(B,M,E,ME)			n.ro rif.		scheda (S/N)
DRPC: RISCHIO SPECIFICO '(B,M,E,ME)					
DRPC: RISCHIO TOTALE (B,M,E,ME)					
Aggiornamento					

BENI COINVOLTI

EDIFICI	ABITANTI	VIABILITA' INTERESSATA
Civile abitazione N°	Residenti autosufficienti N°	Statale ☐
Attività produttive N°	Residenti con handicap N°	Provinciale ☐
Tattici/strategici N°	Residenti allettati N°	Comunale ☐
Attività commercialiN°	Residenti con gravi patologie	Altro ■
Edifici sensibili N°	TOT. ABIT. RESIDENTI N°	Note:
TOT. EDIFICI N°	TOT. RES. DA EVACUARE N°	

SCENARIO DI EVENTO

IL MOVIMENTO FRANOSO È DOVUTO PREVALENTEMENTE AD UN'EROSIONE ACCELERATA DELL'ALVEO DEL TORRENTE.

MODELLO DI INTERVENTO

Al verificarsi dell'evento il Sindaco attiva il presidio operativo il quale attiverà a sua volta i presidi territoriali ed il volontariato locale. Sarà chiusa la strada comunale con i cancelli,onde evitare la possibilità di transito. PERCORSI ALTERNATIVI:la circolazione veicolare ,all'altezza del cancello sarà invitata a procedere con la massima cautela. Qualora il dissesto dovesse minacciare i fabbricati aziendali dovrà ordinare lo sgombero degli stessi.

- DIREZIONE DEL FLUSSO DELLE ACQUE METEORICHE
- AREA E STRADA A RISCHIO ALLAGAMENTO
- ZONA INDIRETTAMENTE COINVOLTA
- SITO D'ATTENZIONE
- AREA A RISCHIO R4
- NODO FRANA
- CANCELLI VV. UU. E VOLONTARI
- EDIFICI SOGGETTI AD AFFOLLAMENTO
- EDIFICI ADIBITI AD ATTIVITA' COMMERCIALI
- EDIFICI ADIBITI A CIVILE ABITAZIONE
- EDIFICI SENSIBILI
- EDIFICI ADIBITI AD ATTIVITA' PRODUTTIVE
- STRADA SOGGETTA A PERICOLOSITA' E RISCHIO GEOMORFOLOGICO

C.DA EREMITA