

AEROFOTOGRAFIA CON INDICAZIONE DEL SITO ESTRATTO DA GOOGLE EARTH

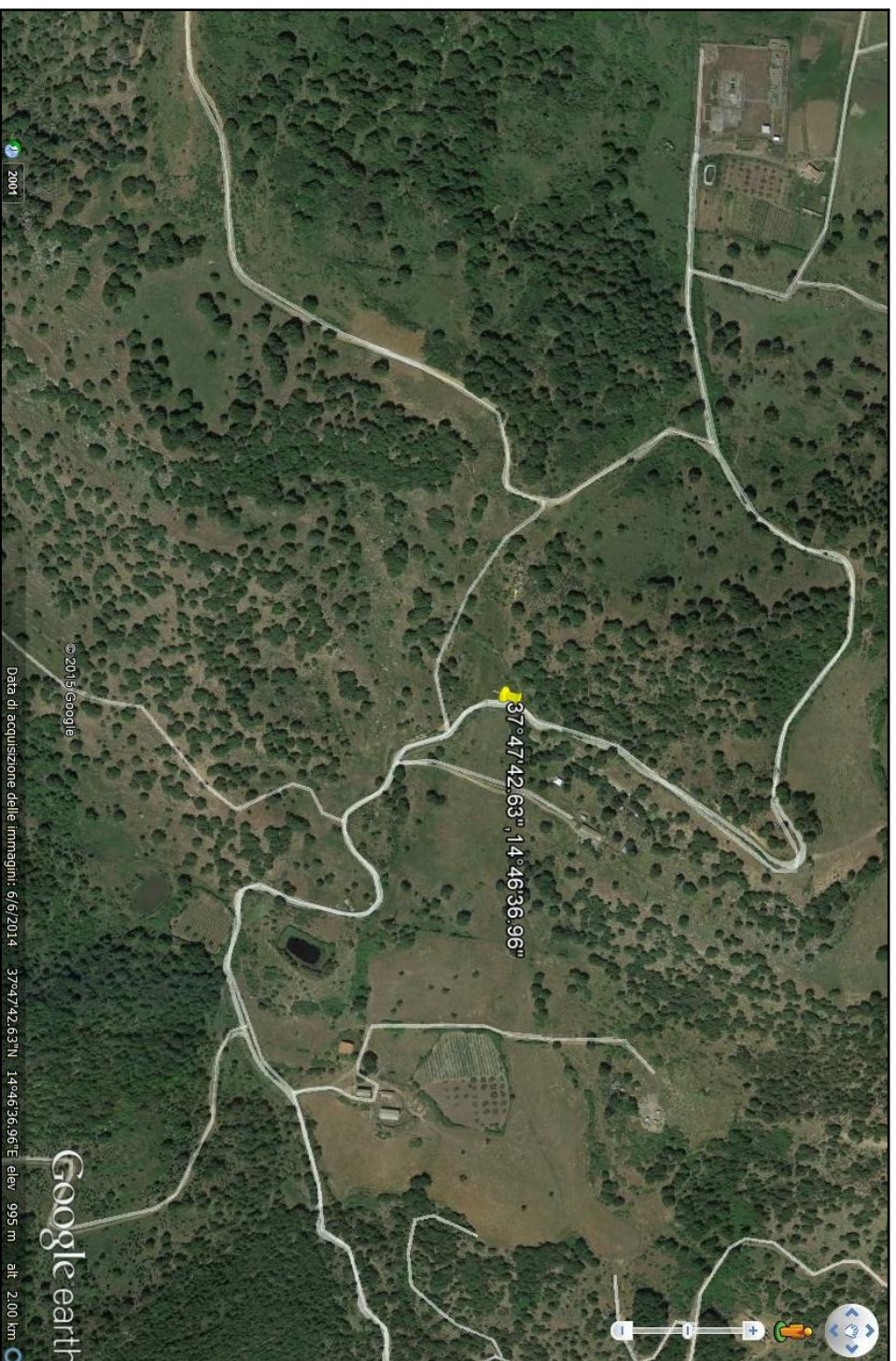

LEGENDA

LIVELLI DI PERICOLOSITA'

- P0 basso
- P1 moderato
- P2 medio
- P3 elevato
- P4 molto elevato
- Sito d'attenzione

SCHEDA FRANE PERICOLOSITA'

- BASSA
- MODERATA
- ELEVATA
- MOLTO ELEVATA

SCHEDA FRANE RISCHIO TOTALE

- BASSO -
- BASSO +
- MODERATO -
- MODERATO +
- ELEVATO -
- ELEVATO +
- MOLTO ELEVATO -
- MOLTO ELEVATO +

LIVELLI DI RISCHIO

- R1 moderato
- R2 medio
- R3 elevato
- R4 molto elevato

VALORI DEL RISCHIO IDRAULICO

- R1 rischio moderato
- R2 rischio medio
- R3 rischio elevato
- R4 rischio molto elevato

SCHEDA IDRO RISCHIO TOTALE

- BASSO
- MODERATO
- ELEVATO
- MOLTO ELEVATO

SCHEDA SITO DI ATTENZIONE PER CRITICITA' FRAMA CONTRADA CARBONARA

COORDINATE GAUSS BOAGA ROMA 40: X/E 2501569; Y/N

INFORMAZIONI DI DETTAGLIO E SCENARIO DI EVENTO

DENOMINAZIONE AREA CRITICA : CONTRADA CARBONARA

CRITICITA' PER:	frana	<input checked="" type="checkbox"/> COMPLESSA	Breve descrizione: ATTIVITA' PERICOLOSITA' RISCHIO GEOMORFOLOGICO	MEDIA MEDIO
	inondazione	<input type="checkbox"/>	mareggiato	<input type="checkbox"/>
	alloggiamento	<input type="checkbox"/>	alloggiamento	<input type="checkbox"/>
		<input type="checkbox"/>	Monitoraggio strumentale	<input type="checkbox"/>
		<input type="checkbox"/>	Monitoraggio a vista	<input type="checkbox"/>

PRECEDENTI (S/N)	S	Frequenti	<input type="checkbox"/>	Occasionali	<input type="checkbox"/>
PAI: PERICOLOSITA'	P2	SITO D'ATTENZIONE			
PAI: RISCHIO	R2	IN CORSO	n.ro rif.	scheda (S/N)	
Aggiornamento					
DRPC: PERICOLOSITA'(B.M.E.ME)					
DRPC: RISCHIO SPECIFICO (B.M.E.ME)					
DRPC: RISCHIO TOTALE (B.M.E.ME)			n.ro rif.	scheda (S/N)	
Aggiornamento					

EDIFICI		BENI COINVOLTI	
ABITANTI	VABILITA' INTERESSATA		
Civile abitazione N° 5	Residenti autosufficienti N°	Statale	<input type="checkbox"/>
Attività produttive N°	Residenti con handicap N°	Provinciale	<input type="checkbox"/>
Tattili/strategici N°	Residenti elettori N°	Comunale	<input checked="" type="checkbox"/>
Attività commerciali	Residenti con gravi patologie	Altro	<input type="checkbox"/>
Edifici sensibili N°	TOT. ABIT. RESIDENTI N°	Note:	
TOT. EDIFICI N°	TOT. RES. DA EVACUARE N°		
SCENARIO DI EVENTO			

LA FRANA DEL TIPO COMPLESSO HA INTERESSATO NEGLI SCORSI ANNI LA SEDE STRADALE. IN ATTO RISULTA QUIESCENTE (INATTIVA).

MODELLO DI INTERVENTO

Al verificarsi dell'evento il Sindaco attiva il presidio operativo il quale attiverà a sua volta i presidi territoriali ed il volontariato locale. Sarà chiusa la strada comunale con i cancelli, onde evitare la possibilità di transito.
PERCORSI ALTERNATIVI: la circolazione veicolare, all'altezza del cancello sarà invitata a procedere con la massima cautela. Qualora il dissesto dovesse minacciare i fabbricati aziendali dovrà ordinare lo sgombero degli stessi.

C.DA CARBONARA

PRESSIONE DEL FLUSSO DELLE ACQUE METEORICHE	EDIFICI SOGGETTI AD AFFOLLAMENTO
AREA E STRADA A RISCHIO ALLAGAMENTO	EDIFICI ADIBITI AD ATTIVITA' COMMERCIALI
ZONA INDIRETTAMENTE COINVOLTA	EDIFICI ADIBITI A CIVILE ABITAZIONE
SITO D'ATTENZIONE	EDIFICI SENSIBILI
AREA A RISCHIO R4	EDIFICI ADIBITI AD ATTIVITA' PRODUTTIVE
NODO FRANA	STRADA SOGGETTA A PERICOLOSITA' E RISCHIO GEOMORFOLOGICO
CANCELLI VV. UU. E VOLONTARI	