

AEROFOTOGRAFIA CON INDICAZIONE DEL SITO ESTRATTO DA GOOGLE EARTH

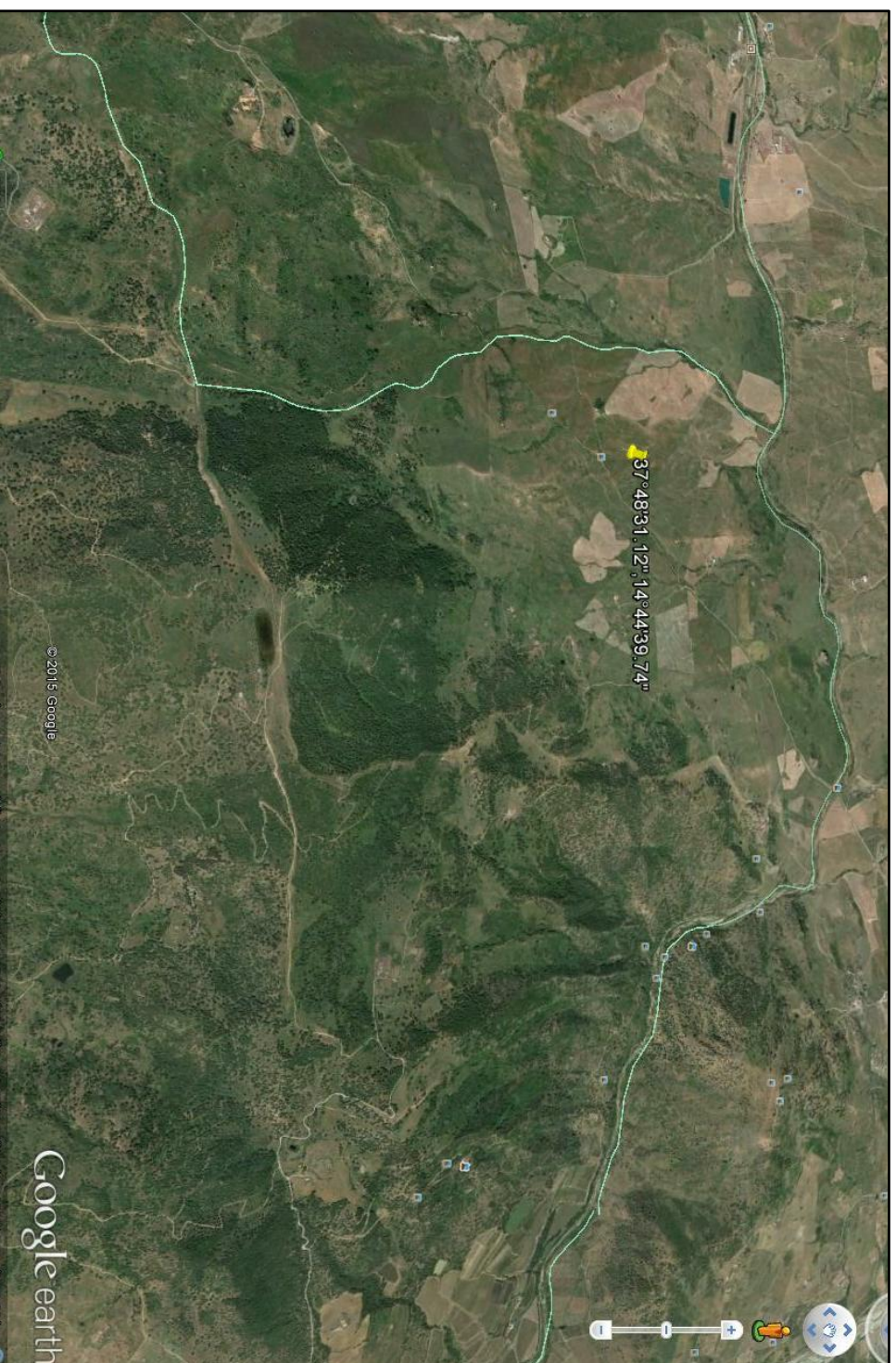

**LEGENDA**

**LIVELLI DI PERICOLOSITA'**

- P0 basso
- P1 moderato
- P2 medio
- P3 elevato
- P4 molto elevato
- Sito d'attenzione

**SCHEDA FRANE PERICOLOSITA'**

- BASSA
- MODERATA
- ELEVATA
- MOLTO ELEVATA

**SCHEDA FRANE RISCHIO TOTALE**

- BASSO -
- BASSO +
- MODERATO -
- MODERATO +
- ELEVATO -
- ELEVATO +
- MOLTO ELEVATO -
- MOLTO ELEVATO +

**LIVELLI DI RISCHIO**

- R1 moderato
- R2 medio
- R3 elevato
- R4 molto elevato

**VALORI DEL RISCHIO IDRAULICO**

- R1 rischio moderato
- R2 rischio medio
- R3 rischio elevato
- R4 rischio molto elevato

**SCHEDA IDRO RISCHIO TOTALE**

- BASSO
- MODERATO
- ELEVATO
- MOLTO ELEVATO

**SCHEDA SITO DI ATTENZIONE PER CRITICITA' FRANA CONTRADA MONASTREA**

COORDINATE GAUSS BOAGA ROMA 40: X/E 2497232; Y/N 4184288

**INFORMAZIONI DI DETTAGLIO E SCENARIO DI EVENTO**

DENOMINAZIONE AREA CRITICA : CONTRADA MONASTREA		Breve descrizione: ATTIVITA' A PERICOLOSITA' GEOMORFOLOGICO MODERATA	
CRITICITA' PER:	frano	<input checked="" type="checkbox"/> SOLIFLUSSO	<input type="checkbox"/> INONDAZIONE
		<input type="checkbox"/> mareggiata	<input type="checkbox"/> allagamento
PRECEDENTI (S/N)	P2	SITO D'ATTENZIONE	S
PAI: PERICOLOSITA'		PAI: RISCHIO	IN CORSO
Aggiornamento		DRPC: PERICOLOSITA'(B.M.E.ME)	n.ro rif.
		DRPC: RISCHIO SPECIFICO (B.M.E.ME)	n.ro rif.
		DRPC: RISCHIO TOTALE (B.M.E.ME)	scheda (S/S)
Aggiornamento		BENI COINVOLTI	
EDIFICI		ABIANTATI	
Civile abitazione N°	Residenti autosufficienti N°	Stabile	<input type="checkbox"/>
Attività produttive N°	Residenti con handicap N°	Provinciale	<input type="checkbox"/>
Tattici/strategici N°	Residenti allettati N°	Comunale	<input type="checkbox"/>
Attività commerciali N°	Residenti con gravi patologie	Altro	<input checked="" type="checkbox"/>
Edifici sensibili N°	TOT. ABIT. RESIDENTI N°	Note:	
TOT. EDIFICI N°	TOT. RES. DA EVACUARE N°	SCENARIO DI EVENTO	

**LA FRANA E' CARATTERIZZATA DA UN MOVIMENTO LENTO LEGATO ALLA FORTE IMBIBIZIONE DEI TERRENI IN CONCOMITANZA DI INTENSE PRECIPITAZIONI, NEL PERIODO ESTIVO I SEGNI DI QUESTI MOVIMENTI SONO OBLITERATI DALLE ATTIVITA DI ARATURA DEI TERRENI.**

**MODELLO DI INTERVENTO**

Al verificarsi dell'evento il Sindaco attiva il presidio operativo il quale attiverà a sua volta i presidi territoriali ed il volontariato locale. Sarà chiusa la strada comunale con i cancelli, onde evitare la possibilità di transito.  
**PERCORSI ALTERNATIVI:** la circolazione veicolare, all'altezza del cancello sarà invitata a procedere con la massima cautela. Qualora il dissesto dovesse minacciare i fabbricati aziendali dovrà ordinare lo sgombero degli stessi.

**C.DA MONASTREA**

DIREZIONE DEL FUSOSSO DELLE ACQUE METEORICHE	EDIFICI SOGGETTI AD AFFOLLAMENTO
AREA E STRADA A RISCHIO ALLAGAMENTO	EDIFICI ADIBITI AD ATTIVITA' COMMERCIALI
ZONA INDIRETTAMENTE COINVOLTA	EDIFICI ADIBITI A CIVILE ABITAZIONE
SITO D'ATTENZIONE	EDIFICI SENSIBILI
AREA A RISCHIO R4	EDIFICI ADIBITI AD ATTIVITA' PRODUTTIVE
NODO FRANA	STRADA SOGGETTA A PERICOLOSITA' E RISCHIO GEOMORFOLOGICO
CANCELLI VV. UU. E VOLONTARI	