

AEROFOTOGRAFIA CON INDICAZIONE DEL SITO ESTRATTO DA GOOGLE EARTH

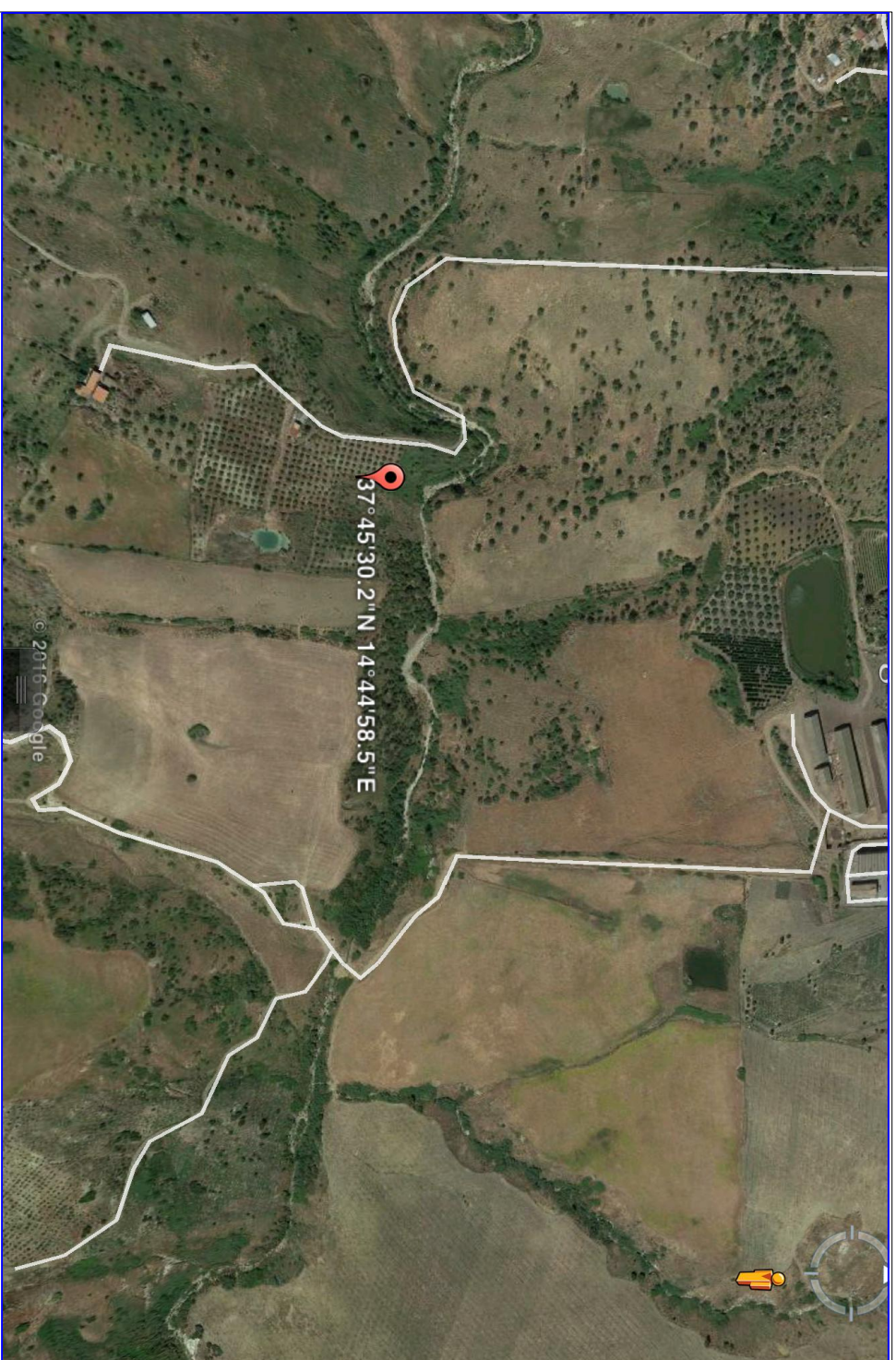

**LEGENDA**  
LIVELLI DI PERICOLOSITA'

- P0 basso
- P1 moderato
- P2 medio
- P3 elevato
- P4 molto elevato
- Sito d'attenzione

- SCHEDA FRANE PERICOLOSITA'**
- BASSA
  - MODERATA
  - ELEVATA
  - MOLTO ELEVATA

- SCHEDA FRANE RISCHIO TOTALE**
- BASSO -
  - BASSO +
  - MODERATO -
  - MODERATO +
  - ELEVATO -
  - ELEVATO +
  - MOLTO ELEVATO -
  - MOLTO ELEVATO +

- LIVELLI DI RISCHIO**
- R1 moderato
  - R2 medio
  - R3 elevato
  - R4 molto elevato

- VALORI DEL RISCHIO IDRAULICO**
- R1 rischio moderato
  - R2 rischio medio
  - R3 rischio elevato
  - R4 rischio molto elevato

- SCHEDA IDRO RISCHIO TOTALE**
- BASSO
  - MODERATO
  - ELEVATO
  - MOLTO ELEVATO

**LEGENDA**  
LIVELLI DI PERICOLOSITA'

- P0 basso
- P1 moderato
- P2 medio
- P3 elevato
- P4 molto elevato
- Sito d'attenzione

- SCHEDA FRANE PERICOLOSITA'**
- BASSA
  - MODERATA
  - ELEVATA
  - MOLTO ELEVATA

- SCHEDA FRANE RISCHIO TOTALE**
- BASSO -
  - BASSO +
  - MODERATO -
  - MODERATO +
  - ELEVATO -
  - ELEVATO +
  - MOLTO ELEVATO -
  - MOLTO ELEVATO +

- LIVELLI DI RISCHIO**
- R1 moderato
  - R2 medio
  - R3 elevato
  - R4 molto elevato

- VALORI DEL RISCHIO IDRAULICO**
- R1 rischio moderato
  - R2 rischio medio
  - R3 rischio elevato
  - R4 rischio molto elevato

- SCHEDA IDRO RISCHIO TOTALE**
- BASSO
  - MODERATO
  - ELEVATO
  - MOLTO ELEVATO

**INFORMAZIONI DI DETTAGLIO E SCENARIO DI EVENTO**

DENOMINAZIONE AREA CRITICA : AREA SAN CRISTOFORO		BREVESCRIZIONE: ZONA A PERICOLOSITA' MEDIA RISCHIO GEOMORFOLOGICO	
CRITICITA' PER:	frano	SCORRIMENTO	
	inondazione		
	mareggiata		
	alloggiamento		
PRECEDENTI (S/N)	S	Frequenti	<input type="checkbox"/> Occasionali <input type="checkbox"/>
PAI: PERICOLOSITA'	P2	SITO D'ATTENZIONE	
PAI: RISCHIO		IN CORSO	
Aggiornamento			
DRPG: PERICOLOSITA'(B.M.E.ME)		n.ro rif.	scheda (S/
DRPG: RISCHIO SPECIFICO '(B.M.E.ME)		n.ro rif.	scheda (S/
DRPG: RISCHIO TOTALE (B.M.E.ME)		n.ro rif.	scheda (S/
Aggiornamento			
<b>BENI COINVOLTI</b>			
<b>EDIFICI</b>		<b>ABITANTI</b>	
Civile abitazione N°	Residenti autosufficienti N°	Stabile	VIABILITA' INTERESSATA
Attività produttive N°	Residenti con handicap N°	Provinciale	<input type="checkbox"/>
Tattici/strategici N°	Residenti diletanti N°	Comunale	<input type="checkbox"/>
Attività commerciali	Residenti con gravi patologie	Altro	<input type="checkbox"/>
Edifici sensibili N°	TOT. ABIT. RESIDENTI N°	Note:	<input checked="" type="checkbox"/>
TOT. EDIFICI N°	TOT. RES. DA EVACUARE N°	<b>SCENARIO DI EVENTO</b>	

LA FRANA SI È ATTIVATA IN SEGUITO ALLE PRECIPITAZIONI CHE HANNO INCREMENTATO LA CIRCOLAZIONE SOTTERRANEA DELLE ACQUE, IL CORPO FRANOSO HA INTERESSATO UN ULIVETO DI RECENTE IMPIANTO.

**MODELLO DI INTERVENTO**

Al verificarsi dell'evento il Sindaco attivo il presidio operativo il quale attiverà a sua volta i presidi territoriali ed il volontariato locale. Sarà chiusa la strada comunale con i cancelli, onde evitare la possibilità di transito.  
PERCORSI ALTERNATIVI: la circolazione veicolare, all'altezza del cancello sarà invitata a procedere con la massima cautela. Qualora il dissesto dovesse minacciare i fabbricati aziendali dovrà ordinare lo sgombero degli stessi.

C.DA TORRENTE S. CRISTOFORO

- DIREZIONE DEL FUSCO DELLE ACQUE METEORICHE
- AREA E STRADA A RISCHIO ALLAGAMENTO
- ZONA INDIRETTAMENTE COINVOLTA
- SITO D'ATTENZIONE
- AREA A RISCHIO R4
- NODO FRANA
- CANCELLI VV. UU. E VOLONTARI
- EDIFICI SOGGETTI AD AFFOLLAMENTO
- EDIFICI ADIBITI AD ATTIVITA' COMMERCIALI
- EDIFICI ADIBITI A CIVILE ABITAZIONE
- EDIFICI SENSIBILI
- EDIFICI ADIBITI AD ATTIVITA' PRODUTTIVE
- STRADA SOGGETTA A PERICOLOSITA' E RISCHIO GEOMORFOLOGICO

